



APRESENTAÇÃO

O Boletim Mensal de Biodiesel vem sendo publicado no sítio da ANP desde novembro de 2008, com o objetivo de difundir as informações relacionadas à atividade de produção de biodiesel no País.

Inicialmente, apresenta-se um resumo dos principais dados do setor, relacionando também as outorgas de Autorizações do mês. Em seguida, são listados os dados gerais das plantas de biodiesel autorizadas e as Autorizações para Operação e Comercialização vigentes. Além disso, podem ser consultadas todas as Autorizações para Construção vigentes tanto para novas plantas, quanto para ampliações daquelas já existentes. São apresentados ainda gráficos que mostram a evolução da capacidade nominal autorizada pela ANP, da demanda nacional compulsória e da produção de biodiesel ao longo dos últimos meses, bem como nos anos de 2005 a 2011. Finalmente, são ilustradas graficamente, a distribuição das matérias-primas utilizadas para produção de biodiesel, referentes ao mês de janeiro de 2012, bem como a utilização das principais matérias-primas de janeiro de 2010 a janeiro de 2012, considerando os dados informados através do Sistema de Informações de Movimentação de Produtos (SIMP).

ÍNDICE

- 1 - Introdução
- 2 - Plantas de biodiesel autorizadas para operação/operação e comercialização
- 3 - Plantas de biodiesel autorizadas para construção
- 4 - Evolução mensal da produção, da demanda compulsória e da capacidade nominal autorizada pela ANP no País (2011)
- 5 - Evolução anual da produção, da demanda compulsória e da capacidade nominal autorizada pela ANP no País
- 6 - Produção, demanda compulsória e capacidade nominal autorizada pela ANP por região (janeiro/2012)
- 7 - Matérias-primas utilizadas para produção de biodiesel (perfil nacional)
- 8 - Matérias-primas utilizadas para produção de biodiesel (perfil regional)
- 9 - Principais matérias-primas utilizadas para produção de biodiesel (janeiro/2010 a janeiro/2012)

Diretoria Técnica

Allan Kardec Duailibe Barros Filho

Coordenação Técnica

Waldyr Martins Barroso

Superintendente de Refino e Processamento de Gás Natural

Alexandre Carlos Camacho Rodrigues

Superintendente Adjunto de Refino e Processamento de Gás Natural

Elaboração do Boletim

Lidiane Pereira das Neves

Especialista em Regulação

1 - INTRODUÇÃO

Atualmente existem 65 plantas produtoras de biodiesel autorizadas pela ANP para operação no País, correspondendo a uma capacidade total autorizada de 19.397,95 m³/dia. Destas 65 plantas, 61 possuem Autorização para Comercialização do biodiesel produzido, correspondendo a 18.470,25 m³/dia de capacidade autorizada para comercialização.

Há ainda 10 novas plantas de biodiesel autorizadas para construção e 7 plantas de biodiesel autorizadas para ampliação de capacidade. Com a finalização das obras e posterior Autorização para Operação, a capacidade total autorizada poderá ser aumentada em 4.457,79 m³/dia.

Destaca-se também que atualmente há 10 solicitações de Autorização para Construção de novas plantas produtoras de biodiesel e 11 solicitações de Autorização para Construção referentes à ampliações de capacidade de plantas já existentes. Tais solicitações encontram-se em processo de análise na ANP.

No mês de fevereiro de 2012, foram outorgadas quatro Autorizações relacionadas à atividade de produção de biodiesel, sendo duas Autorizações para Construção (DELTA e OLEOPLAN), uma Autorização para Operação (GRANOL) e uma Autorização para Comercialização (GRANOL). Destaca-se ainda a transferência de titularidade das Autorizações ANP nº 111/2007 e nº 91/2009, da empresa Brasil Ecodiesel Indústria e Comércio de Biocombustíveis e Óleos Vegetais S.A. para Camera Agroalimentos S.A. e as alterações de endereço de planta de biodiesel (POTENCIAL) e de denominação social (OLFAR).

2 - PLANTAS DE BIODIESEL AUTORIZADAS PARA OPERAÇÃO / OPERAÇÃO E COMERCIALIZAÇÃO

Empresa	Município	UF	CNPJ	Capacidade autorizada (m ³ /dia) ¹	Autorizações Vigentes	
					Autorização para Operação	Autorização para Comercialização
ABDIESEL	Araguari	MG	07.443.010/0001-40	6	Nº 173, de 25/03/2009 DOU de 26/03/09	Nº 63, de 08/02/2010 DOU de 09/02/10
ABDIESEL	Varginha	MG	07.443.010/0002-21	2,40	Nº 173, de 18/07/2007 DOU de 20/07/07	Nº 705, de 13/12/2010 DOU de 14/12/10
ADM	Rondonópolis	MT	02.003.402/0024-61	1.352	Nº 345, de 28/07/2011 DOU de 29/07/11	Nº 370, de 12/08/2011 DOU de 15/08/11
AGRENCO	Alto Araguaia	MT	08.614.267/0002-61	660	Nº 18, de 16/01/2008 DOU de 17/01/08	Nº 373, de 22/06/2010 DOU de 23/06/10
AGROPALMA	Belém	PA	83.663.484/0001-86	80	Nº 94, de 31/03/2005 DOU de 01/04/05	Nº 275, de 28/05/2009 DOU de 29/05/09
AMAZONBIO	Jí Paraná	RO	08.794.451/0001-50	90	Nº 400, de 31/08/2011 DOU de 01/09/11	Nº 442, de 05/10/2011 DOU de 06/10/11
ARAGUASSÚ	Porto Alegre do Norte	MT	04.111.111/0001-26	100	Nº 235, de 28/08/2007 DOU de 29/08/07	Nº 128, de 26/02/2009 DOU de 27/02/09
BARRALCOOL	Barra dos Bugres	MT	33.664.228/0001-35	190,46	Nº 336, de 18/12/2006 DOU de 19/12/06	Nº 587, de 17/12/2008 DOU de 18/12/08
BEIRA RIO	Terra Nova do Norte	MT	08.802.246/0001-99	12	Nº 540, de 05/11/2009 DOU de 06/11/09	Nº 570, de 11/11/2009 DOU de 12/11/09
BIANCHINI	Canoas	RS	87.548.020/0002-60	900	Nº 570, de 20/12/2011 DOU de 22/12/11	Nº 23, de 17/01/2012 DOU de 18/01/12
BIG FRANGO	Rolândia	PR	76.743.764/0001-39	6	Nº 80, de 17/02/2011 DOU de 18/02/11	—
BINATURAL	Formosa	GO	07.113.559/0001-77	450	Nº 745, de 29/12/2010 DOU de 30/12/10	Nº 33, de 25/01/2011 DOU de 26/01/11
BIO BRAZILIAN ITALIAN OIL	Barra do Garças	MT	08.429.269/0001-08	98	Nº 82, de 17/02/2011 DOU de 18/02/11	Nº 231, de 18/05/2011 DOU de 19/05/11
BIO ÓLEO	Cuiabá	MT	08.387.930/0001-51	10	Nº 179, de 13/05/2008 DOU de 14/05/08	Nº 591, de 19/12/2008 DOU de 22/12/08
BIO PETRO	Araraquara	SP	07.156.116/0001-63	194,44	Nº 57, de 03/02/2011 DOU de 07/02/11	Nº 68, de 10/02/2011 DOU de 11/02/11
BIO VIDA	Várzea Grande	MT	08.772.264/0001-75	18	Nº 169, de 08/04/2010 DOU de 09/04/10	Nº 633, de 13/10/2010 DOU de 14/10/10
BIOBRAZ	Una	BA	07.545.774/0003-09	98	Nº 747, de 29/12/2010 DOU de 30/12/10	Nº 32, de 25/01/2011 DOU de 26/01/11
BIOCAMP	Campo Verde	MT	08.094.915/0001-15	300	Nº 347, de 09/06/2010 DOU de 10/06/10	Nº 420, de 12/07/2010 DOU de 13/07/10
BIOCAPITAL	Charqueada	SP	07.814.533/0001-56	824	Nº 395, de 01/11/2007 DOU de 05/11/07	Nº 13, de 12/01/2009 DOU de 13/01/09

BOLETIM MENSAL DE BIODIESEL

FEVEREIRO DE 2012

Empresa	Município	UF	CNPJ	Capacidade autorizada (m ³ /dia) ¹	Autorizações Vigentes	
					Autorização para Operação	Autorização para Comercialização
BIOCAR	Dourados	MS	07.779.869/0001-25	30	Nº 360, de 02/09/2008 DOU 03/09/08	Nº 119, de 26/02/2009 DOU de 27/02/09
BIONASA	Porangatu	GO	06.123.299/0001-58	653	Nº 66, de 09/02/2011 DOU de 10/02/11	Nº 175, de 11/04/2011 DOU de 12/04/11
BIONORTE	São Miguel do Araguaia	GO	08.080.422/0001-26	94,70	Nº 365, de 09/09/2008 DOU 10/09/08	—
BIOPAR	Rolândia	PR	07.922.068/0001-77	120	Nº 127, de 21/06/2007 DOU de 22/06/07	Nº 103, de 18/02/2009 DOU de 19/02/09
BIOPAR	Nova Marilândia	MT	08.684.263/0001-79	100	Nº 69, de 09/02/2010 DOU de 10/02/10	Nº 129, de 17/03/2010 DOU de 18/03/10
BIOSEP	Três Pontas	MG	08.797.152/0001-79	36	Nº 713, de 15/12/2010 DOU de 16/12/10	Nº 69, de 10/02/2011 DOU de 11/02/11
BIOTINS	Paraíso do Tocantins	TO	07.913.930/0001-85	81	Nº 224, de 04/05/2010 DOU de 05/05/10	Nº 261, de 12/05/2010 DOU de 13/05/10
BIOVERDE	Taubaté	SP	04.182.260/0001-86	503,27	Nº 712, de 15/12/2010 DOU de 16/12/10	Nº 39, de 28/01/2011 DOU de 31/01/11
BRASIL ECODIESEL	Iraquara	BA	05.799.312/0006-35	360	Nº 319, de 23/11/2006 DOU de 27/11/06	Nº 90, de 16/02/2009 DOU de 17/02/09
BRASIL ECODIESEL	Porto Nacional	TO	05.799.312/0008-05	360	Nº 84, de 14/05/2007 DOU de 15/05/07	Nº 92, de 16/02/2009 DOU de 17/02/09
BRASIL ECODIESEL	São Luís	MA	05.799.312/0010-11	360	Nº 76, de 27/04/2007 DOU de 30/04/07	Nº 93, de 16/02/2009 DOU de 17/02/09
BSBIOS	Passo Fundo	RS	07.322.382/0001-19	444	Nº 220, de 12/05/2009 DOU de 13/05/09	Nº 264, de 26/05/2009 DOU de 27/05/09
BSBIOS MARIALVA	Marialva	PR	10.932.276/0001-61	353	Nº 225, de 04/05/2010 DOU de 05/05/10	Nº 259, de 12/05/2010 DOU de 13/05/10
CAMERA	Ijuí	RS	98.248.644/0026-56	650	Nº 7, de 05/01/2012 DOU de 11/01/12	Nº 33, de 24/01/2012 DOU de 25/01/12
CAMERA	Rosário do Sul	RS	98.248.644/0058-33	360	Nº 111, de 08/06/2007 DOU de 11/06/07	Nº 91, de 16/02/2009 DOU de 17/02/09
CARAMURU	São Simão	GO	00.080.671/0003-71	625	Nº 508, de 19/11/2008 DOU de 20/11/08	Nº 605, de 31/12/2008 DOU de 02/01/09
CARAMURU	Ipameri	GO	00.080.671/0021-53	625	Nº 226, de 04/05/2010 DOU de 05/05/10	Nº 345, de 09/06/2010 DOU de 10/06/10
CESBRA	Volta Redonda	RJ	08.436.584/0001-54	166,7	Nº 56, de 03/02/2011 DOU de 07/02/11	Nº 70, de 10/02/2011 DOU de 11/02/11
COMANCHE	Simões Filho	BA	02.392.616/0001-80	335	Nº 406, de 09/11/2007 DOU de 12/11/07	Nº 115, de 19/02/2009 DOU de 20/02/09
COOMISA	Sapezal	MT	08.689.261/0001-72	12	Nº 486, de 28/12/2007 DOU de 31/12/07	Nº 604, de 31/12/2008 DOU de 02/01/09

BOLETIM MENSAL DE BIODIESEL

FEVEREIRO DE 2012

Empresa	Município	UF	CNPJ	Capacidade autorizada (m ³ /dia) ¹	Autorizações Vigentes	
					Autorização para Operação	Autorização para Comercialização
COOPERBIO	Cuiabá	MT	08.306.244/0001-09	340	Nº 25, de 13/01/2009 DOU de 14/01/09	Nº 64, de 02/02/2009 DOU de 03/02/09
COOPERFELIZ	Feliz Natal	MT	08.382.761/0001-67	10	Nº 485, de 28/12/2007 DOU de 31/12/07	Nº 617, de 08/12/2009 DOU de 09/12/09
DELTA	Rio Brilhante	MS	11.513.699/0001-00	300	Nº 659, de 04/11/2010 DOU de 05/11/10	Nº 674, de 16/11/2010 DOU de 17/11/10
FERTIBOM	Catanduva	SP	00.191.202/0001-68	333,3	Nº 557, de 10/09/2010 DOU de 13/09/10	Nº 645, de 25/10/2010 DOU de 26/10/10
FIAGRIL	Lucas do Rio Verde	MT	02.734.023/0008-21	563	Nº 21, de 12/01/2011 DOU de 13/01/11	Nº 40, de 28/01/2011 DOU de 31/01/11
FUSERMANN	Barbacena	MG	06.948.795/0001-40	30	Nº 350, de 22/12/2006 DOU de 26/12/06	—
GRANOL	Cachoeira do Sul	RS	50.290.329/0061-43	933,33	Nº 221, de 12/05/2009 DOU de 13/05/09	Nº 256, de 21/05/2009 DOU de 22/05/09
GRANOL	Anápolis	GO	50.290.329/0026-60	1.033	Nº 50, de 02/02/2012 DOU de 10/02/12	Nº 67, de 16/02/2012 DOU de 17/02/12
GRUPAL	Sorriso	MT	08.045.552/0002-09	120	Nº 222, de 04/05/2010 DOU de 05/05/10	Nº 262, de 12/05/2010 DOU de 13/05/10
INNOVATTI	Mairinque	SP	06.096.144/0001-70	30	Nº 196, de 01/08/2007 DOU de 02/08/07	Nº 567, de 11/11/2009 DOU de 12/11/09
JBS	Colider	MT	02.916.265/0119-51	100	Nº 458, de 12/12/2007 DOU de 13/12/07	Nº 127, de 26/02/2009 DOU de 27/02/09
JBS	Lins	SP	02.916.265/0133-00	560,23	Nº 16, de 12/01/2010 DOU de 14/01/10	Nº 55, de 02/02/2010 DOU de 03/02/10
MINERVA	Palmeiras de Goiás	GO	67.620.377/0047-05	45	Nº 25, de 19/01/2011 DOU de 20/01/11	Nº 67, de 10/02/2011 DOU de 11/02/11
OLEOPLAN	Veranópolis	RS	88.676.127/0002-57	1.050	Nº 640, de 21/10/2010 DOU de 22/10/10	Nº 654, de 28/10/2010 DOU de 29/10/10
OLFAR	Erechim	RS	91.830.836/0006-83	600	Nº 210, de 28/04/2010 DOU de 29/04/10	Nº 260, de 12/05/2010 DOU de 13/05/10
ORLÂNDIA	Orlândia	SP	53.309.845/0001-20	150	Nº 369, de 11/08/2011 DOU de 12/08/11	Nº 378, de 17/08/2011 DOU de 18/08/11
OURO VERDE	Rolim de Moura	RO	08.113.788/0001-54	9	Nº 392, de 01/07/2010 DOU de 02/07/10	Nº 393, de 01/07/2010 DOU de 02/07/10
PETROBRAS BIOCMBUSTÍVEL	Candeias	BA	10.144.628/0003-86	603,42	Nº 528, de 26/08/2010 DOU de 27/08/10	Nº 653, de 28/10/2010 DOU de 29/10/10
PETROBRAS BIOCMBUSTÍVEL	Quixadá	CE	10.144.628/0002-03	301,71	Nº 558, de 09/11/2009 DOU de 10/11/09	Nº 568, de 11/11/2009 DOU de 12/11/09
PETROBRAS BIOCMBUSTÍVEL	Montes Claros	MG	10.144.628/0004-67	301,71	Nº 545, de 05/11/2009 DOU de 06/11/09	Nº 562, de 10/11/2009 DOU de 11/11/09



BOLETIM MENSAL DE BIODIESEL

FEVEREIRO DE 2012

Empresa	Município	UF	CNPJ	Capacidade autorizada (m ³ /dia) ¹	Autorizações Vigentes	
					Autorização para Operação	Autorização para Comercialização
RONDOBIO	Rondonópolis	MT	10.737.181/0001-97	10	Nº 487, de 28/12/2007 DOU de 31/12/07	Nº 503, de 09/11/2011 DOU de 10/11/11
SP BIO	Sumaré	SP	05.164.528/0001-10	83,28	Nº 560, de 09/11/2009 DOU de 10/11/09	Nº 572, de 11/11/2009 DOU de 12/11/09
SSIL	Rondonópolis	MT	24.748.311/0001-00	20	Nº 349, de 09/06/2010 DOU de 10/06/10	Nº 348, de 09/06/2010 DOU de 10/06/10
TAUÁ	Nova Mutum	MT	08.079.290/0001-12	100	Nº 216, de 11/06/2008 DOU de 12/06/08	—
TECNODIESEL	Sidrolândia	MS	07.615.593/0001-40	11	Nº 13, de 12/01/2010 DOU 14/01/10	Nº 207, de 26/04/2010 DOU 27/04/10
TRANSPORTADORA CAIBIENSE	Rondonópolis	MT	75.817.163/0007-56	100	Nº 606, de 01/12/2009 DOU 02/12/09	Nº 647, de 22/12/2009 DOU de 23/12/09

- Plantas autorizadas somente para operação
- Plantas autorizadas para operação e comercialização

	Quantidade	Capacidade (m ³ /dia)
Plantas autorizadas somente para operação	4	230,70
Plantas autorizadas para operação e comercialização ²	61	18.470,25
TOTAL (Plantas autorizadas para operação) ¹	65	19.397,95

NOTAS:

- (1) Capacidade estabelecida na Autorização para Operação.
(2) Capacidade estabelecida na Autorização para Comercialização.

A Resolução ANP n° 25/2008, art. 14, § 1°, estabelece que as plantas produtoras de biodiesel só poderão comercializar sua produção após a publicação, no DOU, da Autorização para Comercialização do biodiesel produzido, condicionada à comprovação de sua qualidade.

A Capacidade Anual Estimada, contemplando as restrições impostas pelos órgãos ambientais competentes pode ser consultada em <http://www.anp.gov.br/?id=472>

3 - PLANTAS DE BIODIESEL AUTORIZADAS PARA CONSTRUÇÃO

Empresa	Município	UF	CNPJ	Capacidade (m ³ /dia) ¹	Autorização para Construção
ADM	Joaçaba	SC	02.003.402/0046-77	510	Nº 234, de 19/05/2011 DOU de 20/05/2011
BIO ÓLEO	Cuiabá	MT	08.387.930/0001-51	140	Nº 35, de 25/01/2011 DOU de 26/01/2011
BIOCAMP ²	Campo Verde	MT	08.094.915/0001-15	—	Nº 558, de 10/09/2010 DOU de 13/09/2010
BOCCHI	Muitos Capões	RS	02.987.873/0004-08	240	Nº 218, de 12/05/2011 DOU de 13/05/2011
BSBIOS ²	Passo Fundo	RS	07.322.382/0001-19	—	Nº 15, de 12/01/2010 DOU de 14/01/2010
BUNGE	Nova Mutum	MT	84.046.101/0543-66	413,79	Nº 187, de 25/04/2011 DOU de 26/04/2011
CARGILL	Três Lagoas	MS	60.498.706/0294-81	700	Nº 34, de 25/01/2011 DOU de 26/01/2011
DE PAULA	Ariquemes	RO	05.793.658/0001-11	50	Nº 330, de 14/07/2011 DOU de 15/07/2011
DELTA ²	Rio Brilhante	MS	11.513.699/0001-00	—	Nº 40, de 26/01/2012 DOU de 01/02/2012
FUGA COUROS	Camargo	RS	91.302.349/0016-10	300	Nº 24, de 19/01/2011 DOU de 20/01/2011
GRAND-VALLE	Porto Real	RJ	04.837.643/0001-45	247	Nº 171, de 08/04/2010 DOU de 09/04/2010
JATAÍ	Jataí	GO	07.445.656/0001-67	50	Nº 135, de 18/03/2011 DOU de 21/03/2011
OLEOPLAN	Ponta Grossa	PR	88.676.127/0019-03	1.050	Nº 571, de 20/12/2011 DOU de 22/12/2011
OLEOPLAN ²	Veranópolis	RS	88.676.127/0002-57	—	Nº 351, de 04/08/2011 DOU de 05/08/2011
OLEOPLAN ²	Veranópolis	RS	88.676.127/0002-57	—	Nº 352, de 04/08/2011 DOU de 05/08/2011
OLEOPLAN	Veranópolis	RS	88.676.127/0002-57	250	Nº 48, de 02/02/2012 DOU de 10/02/2012
PETROBRAS BIOCOMBUSTÍVEL ²	Montes Claros	MG	10.144.628/0004-67	—	Nº 189, de 25/04/2011 DOU de 26/04/2011
PETROBRAS BIOCOMBUSTÍVEL ²	Montes Claros	MG	10.144.628/0004-67	—	Nº 190, de 25/04/2011 DOU de 26/04/2011
POTENCIAL	Lapa	PR	12.613.484/0001-23	477	Nº 334, de 22/07/2011 DOU de 25/07/2011
SSIL	Rondonópolis	MT	24.748.311/0001-00	30	Nº 153, de 31/03/2011 DOU de 01/04/2011

Novas plantas autorizadas para construção

Plantas autorizadas para ampliação

	Quantidade	Capacidade (m ³ /dia)
Novas plantas autorizadas para construção	10	4.037,79
Plantas autorizadas para ampliação	7	420

NOTAS:

(1) Nas ampliações, a capacidade representa a diferença entre a capacidade solicitada e a capacidade autorizada atual.

(2) Esta ampliação não aumentará a capacidade de produção da planta.

4 - EVOLUÇÃO MENSAL DA PRODUÇÃO, DA DEMANDA COMPULSÓRIA E DA CAPACIDADE NOMINAL AUTORIZADA PELA ANP NO PAÍS (2011)

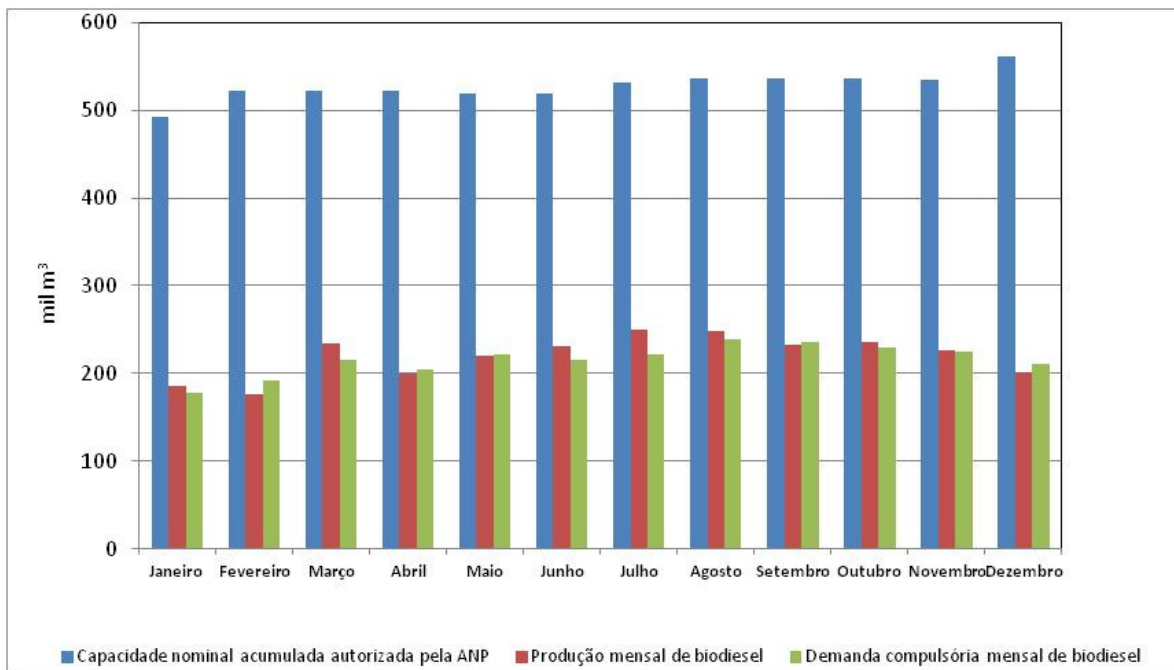

5 - EVOLUÇÃO ANUAL DA PRODUÇÃO, DA DEMANDA COMPULSÓRIA E DA CAPACIDADE NOMINAL AUTORIZADA PELA ANP NO PAÍS

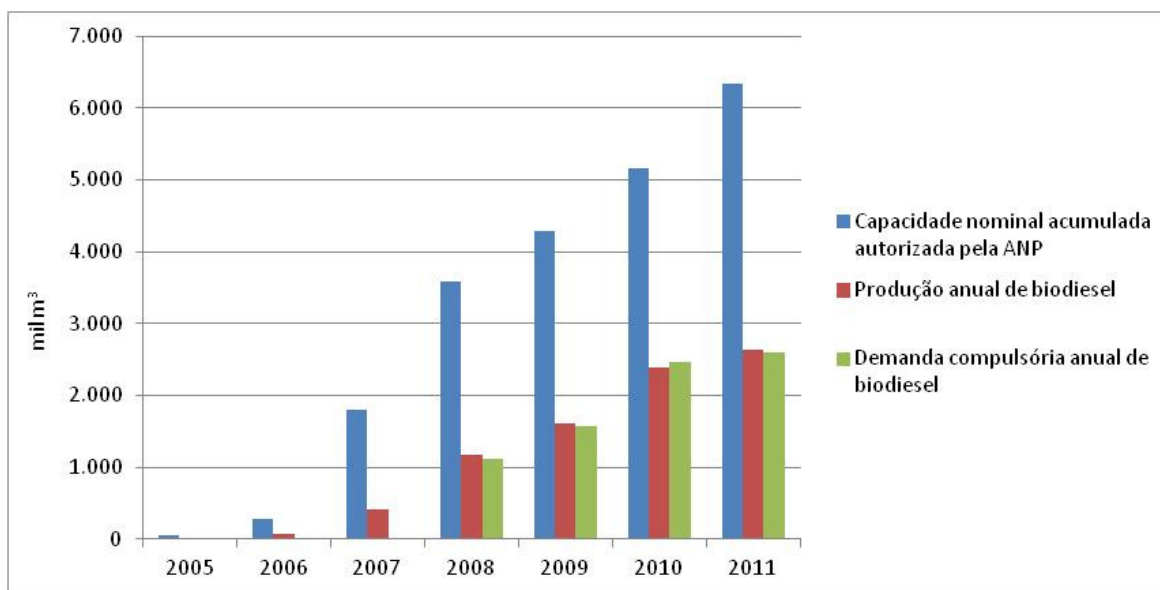

NOTAS:

A Produção de Biodiesel pode ser consultada em <http://www.anp.gov.br>

Demanda compulsória estabelecida pela Lei n° 11.097, de 13 de janeiro de 2005 e pelas Resoluções CNPE n° 2, de 13 de março de 2008, n° 2, de 27 de abril de 2009 e n° 6, de 16 de setembro de 2009.

6 - PRODUÇÃO, DEMANDA COMPULSÓRIA E CAPACIDADE NOMINAL AUTORIZADA PELA ANP POR REGIÃO (JANEIRO/2012)

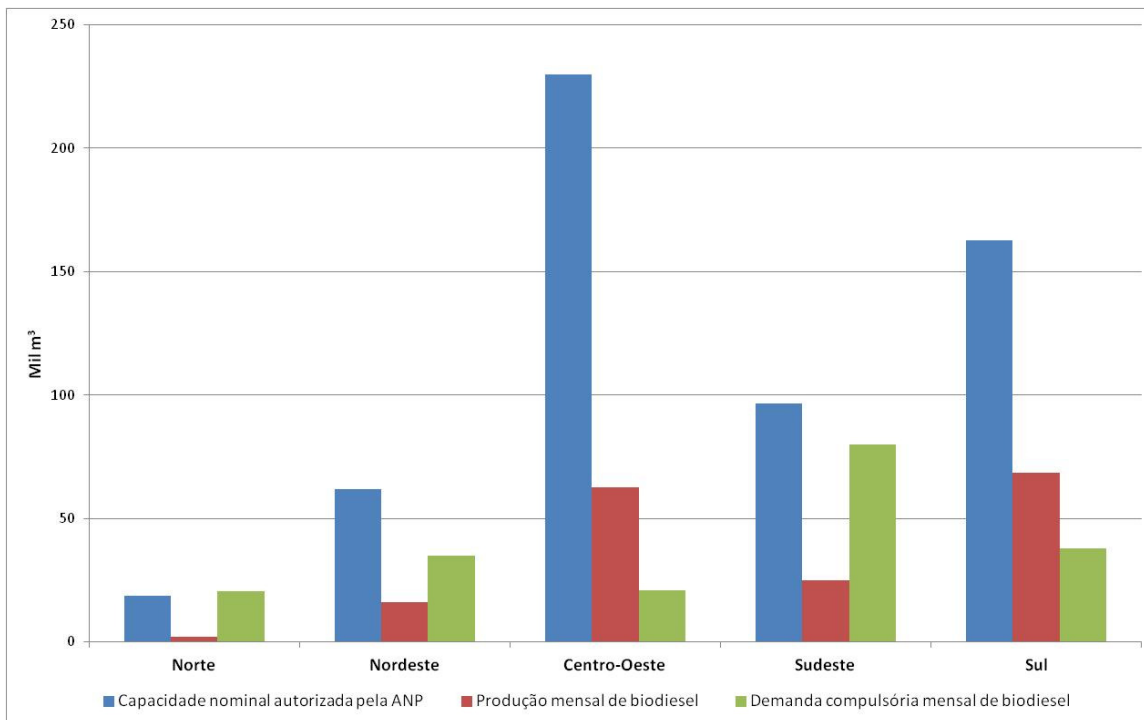

7 - MATÉRIAS-PRIMAS UTILIZADAS PARA PRODUÇÃO DE BIODIESEL (PERFIL NACIONAL)

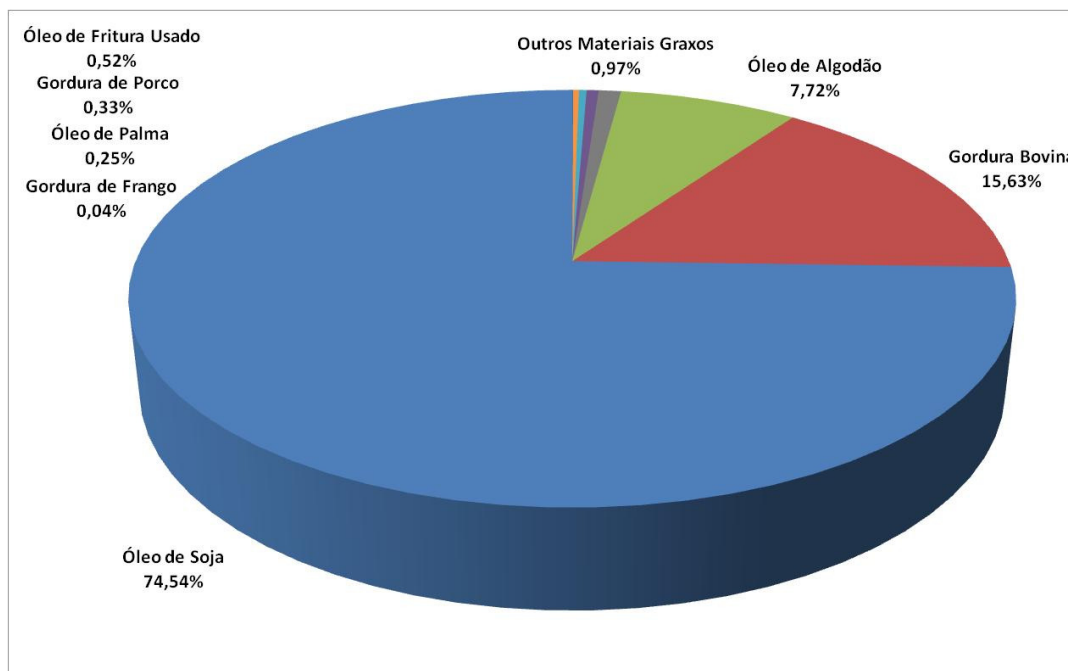

Mês de referência: Janeiro/2012

8 - MATÉRIAS-PRIMAS UTILIZADAS PARA PRODUÇÃO DE BIODIESEL (PERFIL REGIONAL)

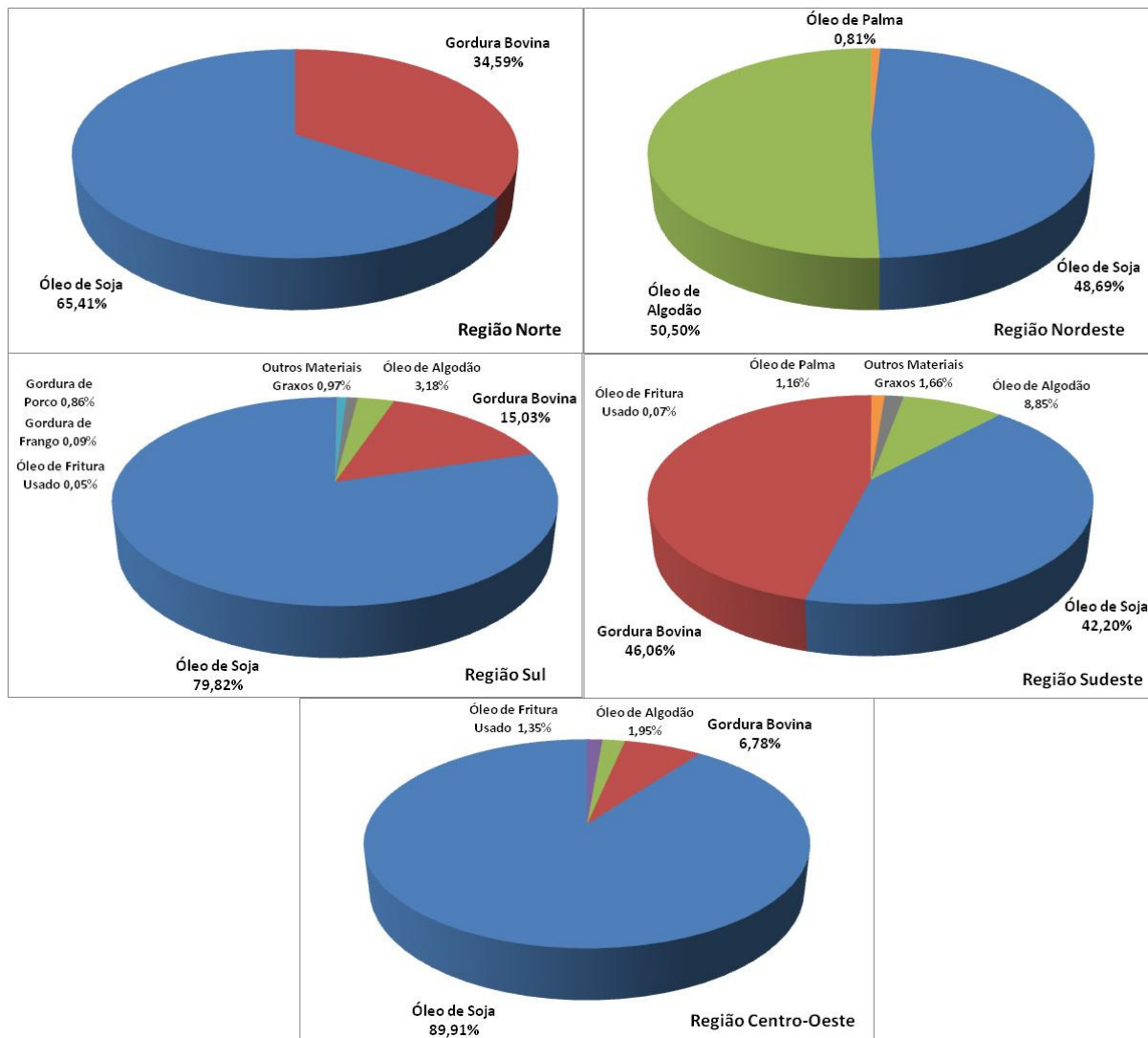

Mês de referência: Janeiro/2012

**9 - PRINCIPAIS MATÉRIAS-PRIMAS UTILIZADAS PARA PRODUÇÃO DE BIODIESEL
 (JANEIRO/2010 A JANEIRO/2012)**

