



CENTRO DE REFERÊNCIA DA CADEIA DE
PRODUÇÃO DE BIOCOMBUSTÍVEIS
PARA A AGRICULTURA FAMILIAR

Soja

O estado do Mato Grosso foi o único que apresentou variação positiva em agosto, 14,96%, passando de R\$52,80/sc para R\$60,70/sc. Santa Catarina apresentou a maior oscilação negativa, -2,27%, para o mês de agosto, com preço médio de R\$57,70/sc. O estado de Minas Gerais apresentou variação negativa, -1,71%, . Os estados do Paraná e de Goiás também apresentaram variações negativas, -0,46 e -0,82 %, respectivamente. O maior preço pago no mês de agosto foi no estado do Rio Grande do Sul, R\$61,09/sc, e o menor no estado de Minas Gerais, R\$52,11/sc. A média nacional teve acréscimo de 1,20% em relação a julho.

Tabela 1: Médias dos preços em R\$/sc, por estado, de soja em grão.

Estado	Janeiro	Fevereiro	Março	Abril	Maior	Junho	Julho	Agosto	Varição Mensal %
PR	61,25	55,89	53,82	51,79	50,91	60,68	59,81	59,54	-0,46
RS	60,58	56,53	55,63	53,75	54,96	63,09	61,98	61,09	-1,44
GO	63,13	57,37	50,92	49,88	46,75	52,90	52,61	52,18	-0,82
MG	63,24	59,41	53,38	49,88	50,71	52,32	53,02	52,11	-1,71
MT	60,38	51,50	47,75	44,54	46,21	53,00	52,80	60,70	14,96
SC	64,83	59,17	55,79	52,04	53,00	60,68	59,04	57,70	-2,27
Média Nacional	62,24	56,65	52,88	50,31	50,42	57,11	56,54	57,22	1,20

Fonte: Cooperativas de Agricultores Familiares.

No Gráfico 1 estão as oscilações dos preços médios nos principais estados produtores de soja. Dados da Conab mostram que o mercado internacional, associado à exportação recorde e a valorização do dólar, possibilitou que os preços pagos ao





CENTRO DE REFERÊNCIA DA CADEIA DE
PRODUÇÃO DE BIOCOMBUSTÍVEIS
PARA A AGRICULTURA FAMILIAR

agricultor fossem mais atrativos, com valor médio de R\$ 60,70/sc, no Mato Grosso e R\$ 59,54/sc no Paraná, apesar da redução no preço para este mês.

Gráfico 1: Médias dos preços de soja em grão, em R\$/sc.

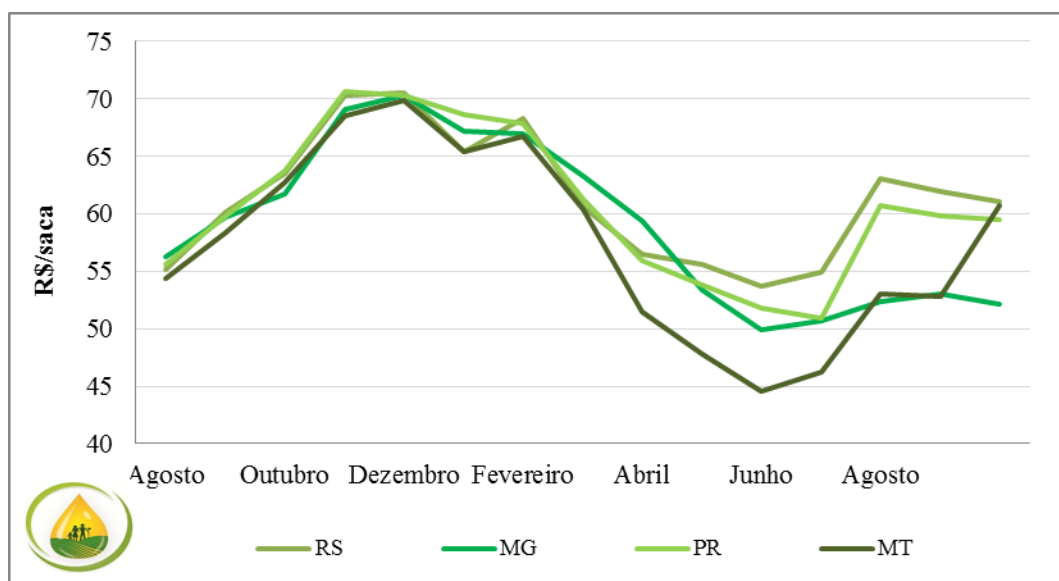

Fonte: Cooperativas de Agricultores Familiares.

Dados do IMEA mostram que o preço médio tem apresentado aumento nas principais regiões do estado do Mato Grosso, a exemplo na cidade de Primavera do Leste, onde o preço da soja, cotado na última semana de agosto, teve aumento de 1,9% em relação à semana anterior, fechando a R\$ 55,00/sc.

Segundo dados da Emater – RS, a área destinada à soja no Rio Grande do Sul na safra 2013/14 deverá aumentar em 2,69%, resultado do mercado atrativo da oleaginosa. O aumento da área em termos absolutos aponta para uma ocupação de 127,3 mil hectares a mais, sendo que 96,2 mil hectares são novas áreas, devido principalmente a concorrência com as demais culturas como milho e arroz e a áreas incorporadas da pecuária.

