

## Soja

Os preços médios para a saca de soja no mês de março, como já era esperado, apresentaram variações negativas para todos os estados que são realizadas cotações das oleaginosas pelo Centro de Referência, como mostra a Tabela 1. O estado de Goiás foi o que apresentou a maior variação negativa para março, R\$50,92/saca, representando uma queda de 11,24%, quando comparado a fevereiro. O estado de Minas Gerais também teve recuo no preço médio de aproximadamente 11%, passando a R\$53,38/saca. A média nacional também apresentou recuo expressivo, 6,64%, passando a R\$52,88/saca.

Tabela 1: Médias dos preços em R\$/sc, por estado, de soja em grão.

<b>Estado</b>	<b>Janeiro</b>	<b>Fevereiro</b>	<b>Março</b>	<b>Variação %</b>
PR	61,25	55,89	53,82	-3,70
RS	60,58	56,53	55,63	-1,60
GO	63,13	57,37	50,92	-11,24
MG	63,24	59,41	53,38	-10,15
MT	60,38	51,50	47,75	-7,28
SC	64,83	59,17	55,79	-5,71
<b>Média Nacional</b>	<b>62,24</b>	<b>56,65</b>	<b>52,88</b>	<b>-6,64</b>

Fonte: Cooperativas de Agricultores Familiares.

No Gráfico 1 é possível analisar as oscilações dos preços médios ocorridas nos principais estados produtores de soja, durante os últimos meses. Vale ressaltar, que a baixa nos preços neste período é decorrente à perspectiva de safra recorde da oleaginosa e por consequências do escoamento, que está ocasionado atrasos na entrega e desistência de alguns compradores.

Gráfico 1: Médias dos preços de soja em grão, em R\$/sc.

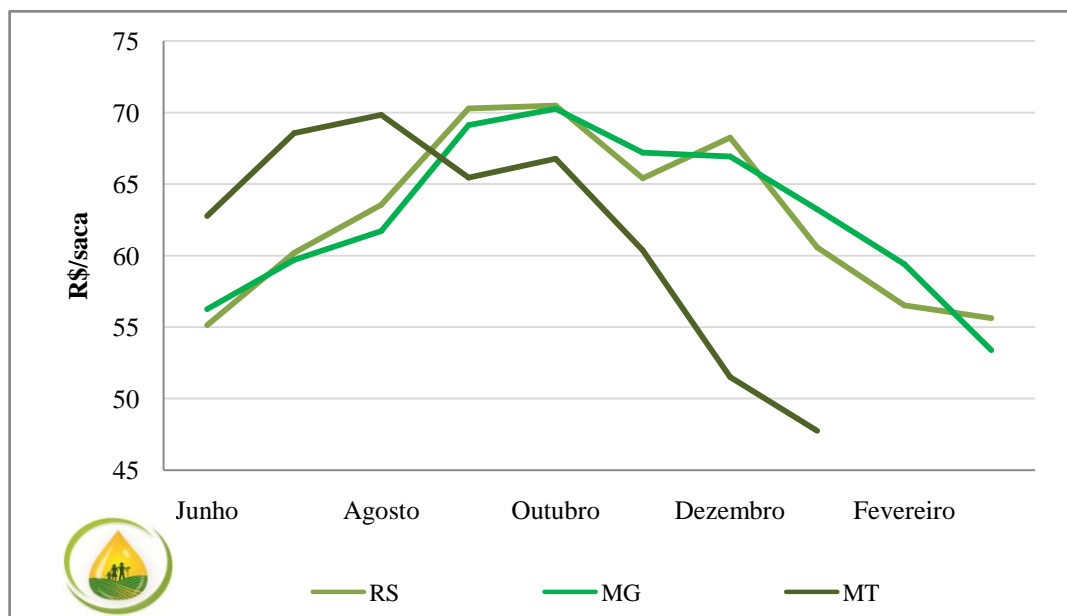

Fonte: Cooperativas de Agricultores Familiares.

### Cotações de Produtos Industrializados da Soja

Os preços médios dos produtos industrializados da soja oscilaram significativamente no ano de 2012 (Tabela 2 e 3). No mercado de óleo de soja a média anual foi de R\$2524,79/ton., a maior média foi no mês de setembro, R\$3165,68/ton. O estado que apresentou o maior preço médio para o ano foi o estado de Goiás, R\$2593,98/ton., e a menor média foi no estado de Minas Gerais, R\$2368,94/ton.

Em relação ao preço médio nacional o estado que apresentou a maior variação foi o de Goiás, 2,74%, por outro lado, o estado de Minas Gerais ficou 6,17% abaixo da média nacional.

Tabela 2: Médias dos preços mensais do óleo de soja por estado, em R\$/tonelada, no ano de 2012.

ANO 2012/Estado	ÓLEO DE SOJA - R\$/Ton.								
	MG	GO	SP	BA	MS	PR	PI	MT	Média Mensal
Janeiro	2.538,75	2.545,25	2.601,88	2.563,00	2.300,88	2.509,63	2.563,00	2.563,00	2.523,17
Fevereiro	2.219,60	2.165,10	2.347,83	1.861,20	1.867,90	2.078,60	1.861,20	1.861,20	2.032,83
Março	2.289,25	2.188,38	2.099,69	2.295,50	2.173,00	2.231,50	2.295,50	2.295,50	2.233,54
Abril	2.011,33	2.485,17	2.313,40	2.455,67	2.321,17	2.505,50	2.455,67	2.455,67	2.375,45

Maio	2.014,75	2.575,25	2.267,55	2.537,50	2.333,50	2.513,38	2.537,50	2.537,50	2.414,62
Junho	2.080,50	2.658,50	2.438,75	2.594,50	2.446,50	2.543,50	2.594,50	2.594,50	2.493,91
Julho	2.533,00	2.723,63	2.715,45	2.637,25	2.540,13	2.574,88	2.637,25	2.637,25	2.624,85
Agosto	2.700,00	2.945,00	2.962,00	2.890,00	2.845,00	2.895,00	2.890,00	2.890,00	2.877,13
Setembro	2.792,25	3.225,00	3.121,44	3.300,00	3.087,50	3.199,25	3.300,00	3.300,00	3.165,68
Outubro	-	-	-	-	-	-	-	-	-
Novembro	-	2.501,67	2.438,30	-	-	-	-	-	2.469,98
Dezembro	2.510,00	2.520,90	2.645,41	2.789,00	1.926,50	2.522,25	2.789,00	2.789,00	2.561,51
Média	2.368,94	2.593,98	2.541,06	2.592,36	2.384,21	2.557,35	2.592,36	2.592,36	2.524,79

Fonte: Dados coletados nas esmagadoras de oleaginosas.

Para o mercado de farelo de soja o preço médio nacional foi R\$780,62/ton. (Tabela 3) no ano de 2012. O estado que apresentou o maior preço médio foi Goiás, R\$843,78/ton. comercializada, ficando 8 % acima da média nacional. E, o estado com o menor preço médio foi Minas Gerais, R\$693,16/ton., 12% abaixo da média nacional, aproximadamente.

Tabela 3: Médias dos preços mensais do farelo de soja por estado, em R\$/tonelada, no ano de 2012.

ANO 2012/Estado	FARELO DE SOJA - R\$/Ton.						
	MG	GO	SP	RS	MS	PR	Média Mensal
Janeiro	697,50	632,50	642,45	630,00	680,00	750,00	672,08
Fevereiro	520,00	680,00	667,20	626,60	663,33	660,00	636,19
Março	680,00	670,00	680,58	680,00	700,00	750,00	693,43
Abril	755,00	778,67	755,07	772,20	789,67	703,33	758,99
Maio	770,50	771,15	751,30	771,15	790,50	707,50	760,35
Junho	-	1.030,00	815,00	892,80	805,00	713,50	851,26
Julho	-	1.122,50	1.042,90	1.003,05	935,00	800,00	980,69
Agosto	-	1.100,00	1.080,00	1.063,30	960,00	1.000,00	1.040,66
Setembro	680,00	1.020,00	1.114,58	1.025,00	930,00	-	953,92
Outubro	-	-	-	-	-	-	-
Novembro	-	-	-	584,75	-	-	584,75
Dezembro	752,25	633,00	638,46	643,33	560,00	720,00	657,84
Média	693,61	843,78	818,75	790,20	781,35	756,04	780,62

Fonte: Dados coletados nas esmagadoras de oleaginosas.