



Soja

Mercado internacional

De acordo com a Secex, o Brasil enviou ao exterior 4,27 milhões de toneladas, recuo de 28,2% frente ao mês de Agosto. A receita obtida com as vendas externas da oleaginosa em setembro foi apenas 0,12% menor que a de agosto e 13,56% abaixo da recebida no mesmo período de 2016, com média de R\$ 70,93/sc de 60 quilos.

Quanto aos derivados, os embarques recuaram de agosto para setembro, devido à concorrência com a Argentina, o principal exportador de farelo e de óleo de soja. Do farelo, o total enviado ao mercado externo foi de 1,16 milhão de toneladas em setembro, 5,2% a menos que em agosto. Para o óleo degomado bruto, o Brasil embarcou apenas 10,4 mil toneladas no mês, 92,8% abaixo do total de agosto. A justificativa na queda das exportações devem-se à concorrência com o mercado interno, que tem valorizado mais o produto nos leilões referentes ao biodiesel.

Gráfico 1 – Preço em dólares por tonelada de soja nos mercados internacionais

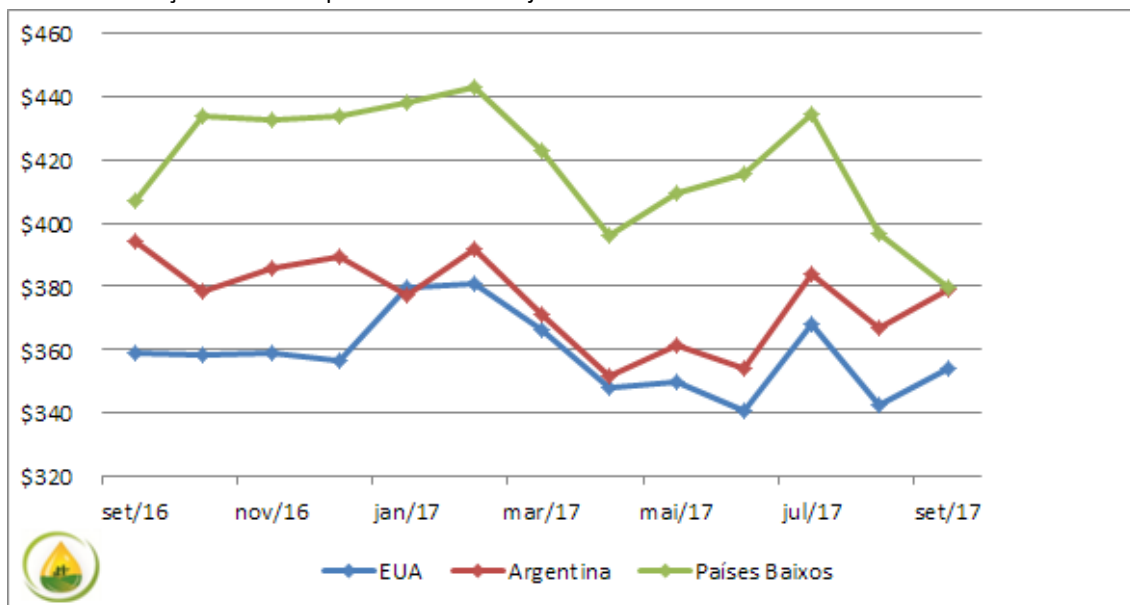

Fonte: Biomercado





CENTRO DE REFERÊNCIA DA CADEIA DE
PRODUÇÃO DE BIOCOMBUSTÍVEIS
PARA A AGRICULTURA FAMILIAR

Mercado Interno

De acordo com dados do Biomercado e com o CEPEA, os preços da soja registraram alta no Brasil e nos Estados Unidos em setembro. A justificativa para essa alta são as questões climáticas. O clima seco na maior parte do mês pode atrasar o semeio da soja no Brasil. Além disso incertezas quanto à produtividade da temporada norte-americana também influenciaram no preço.

O indicador da soja ESALQ/BM&Fbovespa Paranaguá teve média de R\$ 70,41/ sc de 60 kg em setembro, 0,8% maior frente à de agosto. O indicador CEPEA/ESALQ Paraná subiu na mesma comparação: 1,8%, com média de R\$ 54/sc de 60 kg no mês passado

Já de acordo com a Comanhia Nacional de Abastecimento (Conab) até o começo do mês 78% da safra 2016/17 já havia sido comercializada, com destaque para o estado do Mato Grosso tendo comercializado 92% dessa safra. Já a safra brasileira 2017/18 já está 13% negociada.

Gráfico 2 – Preço em reais por saca de 60kg de soja nos principais estados produtores do Brasil

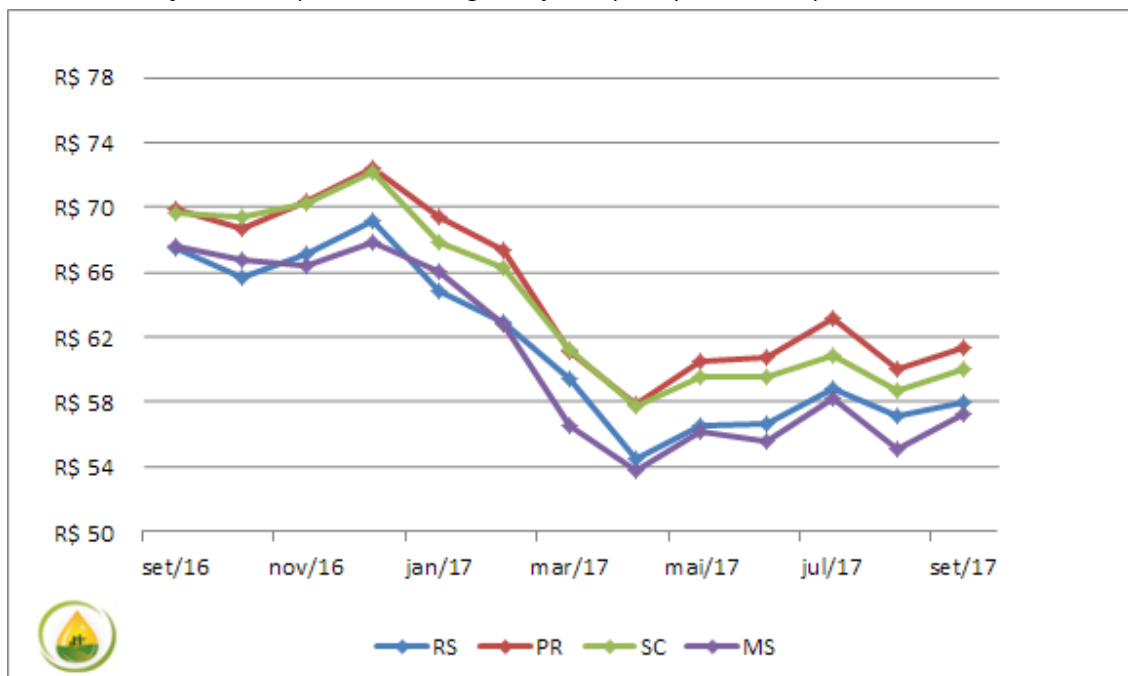

Fonte: Biomercado

