



CENTRO DE REFERÊNCIA DA CADEIA DE  
PRODUÇÃO DE BIOCOMBUSTÍVEIS  
PARA A AGRICULTURA FAMILIAR

# BIOINFORMATIVO

## Milho

No mês de janeiro o preço médio do milho obteve aumento em todos os estados. O estado que pagou o maior preço a foi o de Santa Catarina, R\$ 32,85/sc., que vem mantendo essa posição já há alguns meses. E o estado do Mato Grosso permaneceu com a menor média, R\$25,66/sc.. O estado do Mato Grosso do Sul obteve a maior variação no preço em relação ao mesmo período do ano passado, 42,33%. Já o estado do Mato Grosso obteve a maior variação mensal, 23,07%, passado de R\$ 20,85/sc. para R\$ 25,66/sc..

Tabela 1: Médias dos preços de milho, por estado, em R\$/sc.

Mês/Estado	GO	MS	MT	PR	RS	SC
Agosto	16,24	15,72	13,07	18,03	22,55	22,27
Setembro	16,60	16,03	13,60	18,45	23,18	22,60
Outubro	17,00	15,40	13,15	18,25	22,61	22,13
Novembro	17,93	16,11	14,65	18,99	22,31	23,85
Dezembro	20,27	17,07	15,80	19,47	22,35	24,17
Janeiro (2014)	21,60	17,56	16,53	20,50	22,36	23,23
Fevereiro	22,15	19,55	17,70	21,57	22,23	23,25
Março	22,00	20,70	20,00	23,17	22,67	24,50
Abril	22,41	21,64	20,82	23,51	23,15	24,70
Maio	22,71	22,39	22,43	24,18	24,04	25,14
Junho	20,65	18,45	19,00	22,05	23,55	23,75
Julho	18,80	16,90	18,61	20,15	22,55	22,91
Agosto	18,25	17,02	18,00	20,30	20,97	21,75
Setembro	16,72	16,10	17,50	19,13	20,91	21,00
Outubro	17,00	16,36	17,50	18,91	21,00	21,42
Novembro	20,42	18,65	18,23	20,49	23,03	23,63
Dezembro	22,50	19,78	18,50	23,03	23,90	25,12
Janeiro (2015)	22,00	18,78	18,51	22,46	22,75	23,53
Fevereiro	22,24	19,32	17,81	21,78	21,71	23,83
Março	24,53	20,12	19,00	22,34	22,17	24,74
Abril	23,67	18,91	17,29	21,91	22,79	23,69
Maio	23,64	17,86	16,50	20,50	22,05	22,27
Junho	18,20	17,70	15,00	20,25	21,39	21,90
Julho	18,65	19,58	15,90	22,39	22,16	24,00



Agosto	19,50	19,06	17,68	22,35	23,00	23,79
Setembro	22,53	21,19	20,04	24,05	24,46	25,93
Outubro	25,17	22,41	20,23	25,88	26,20	27,38
Novembro	25,04	22,31	20,09	25,78	27,88	28,38
Dezembro	25,18	22,41	20,85	26,23	28,15	28,27
Janeiro (2016)	28,23	26,73	25,66	30,48	29,72	32,85
<b>Varição Anual %</b>	<b>28,32</b>	<b>42,33</b>	<b>38,63</b>	<b>35,71</b>	<b>30,64</b>	<b>39,61</b>
<b>Varição Mensal %</b>	<b>12,11</b>	<b>19,28</b>	<b>23,07</b>	<b>16,20</b>	<b>5,58</b>	<b>16,20</b>

Fonte: Cooperativas de Agricultores Familiares.

O plantio da safrinha 2015/16 já foi iniciado pelos produtores brasileiros e segundo dados da Agroconsult estima-se um aumento de 9% da área plantada, o que somará 10,5 milhões de hectares com uma produção de 57,7 milhões de toneladas. Essa quantidade representa um ganho de 6% em relação ao ciclo anterior do grão. O aumento de área plantada se deve as altas cotações que o milho está tendo nesse momento, o que acabou influenciando a tomada de decisão dos produtores.

Gráfico 1: Médias dos preços, em R\$/saca, do milho pago pelas cooperativas.

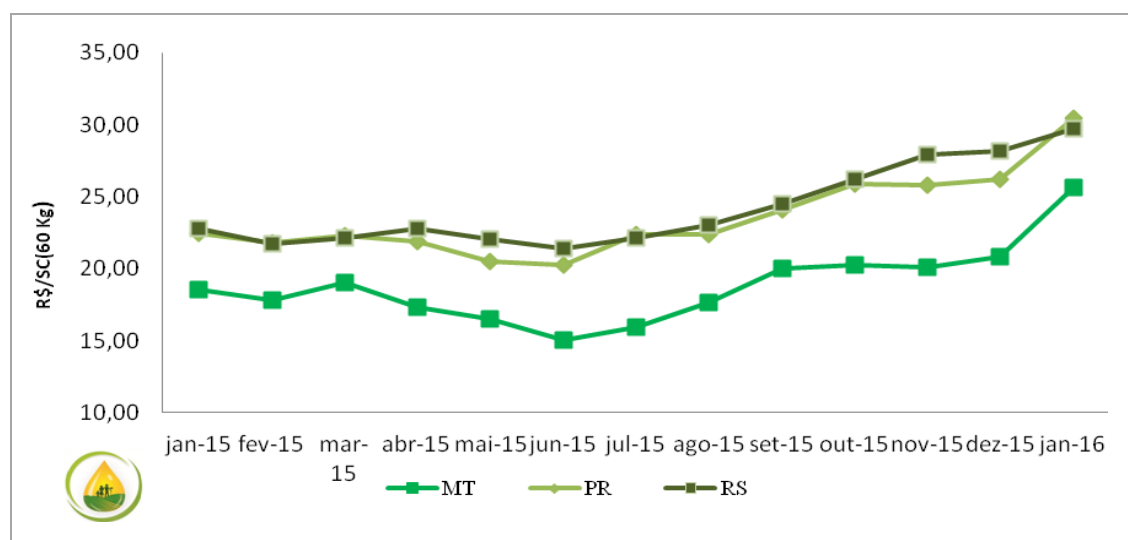

Fonte: Cooperativas de Agricultura Familiar.

Na região nordeste, onde houve prolongada estiagem, que inviabilizou a semeadura do milho segunda safra, acredita-se que os produtores investirão menos em tecnologia o que consequentemente poderá diminuir a produtividade. Há algumas regiões em que a área plantada será menor nesta safra, principalmente as que estão sendo afetadas pelo clima irregular, segundo o presidente institucional da ABRAMILHO Sérgio Bortolozzo.

Enquanto isso, no mercado internacional as exportações estão se beneficiando da valorização cambial. O ambiente favorável para as exportações deixaram os estoques mais baixos, segundo a Conab (Companhia Nacional de Abastecimento) os estoques de milho estão próximos de 10.020,7 milhões de toneladas.

