



CENTRO DE REFERÊNCIA DA CADEIA DE
PRODUÇÃO DE BIOCOMBUSTÍVEIS
PARA A AGRICULTURA FAMILIAR

BIOINFORMATIVO



Milho

No mês de dezembro o preço médio do milho obteve queda de -0,39% no estado de Santa Catarina, passando de R\$ 28,38 para R\$ 28,27. O estado que pagou o maior preço mesmo havendo queda foi o de Santa Catarina, R\$ 28,27/sc. E o estado do Mato Grosso permaneceu com a menor média, R\$20,85/sc. No ano de 2015 o estado do Mato Grosso foi o que obteve a menor média anual, R\$ 18,73, e Santa Catarina permaneceu com a maior média, R\$24,81/sc.

Tabela 1: Médias dos preços de milho, por estado, em R\$/sc.

Mês/Estado	GO	MS	MT	PR	RS	SC
Agosto	16,24	15,72	13,07	18,03	22,55	22,27
Setembro	16,60	16,03	13,60	18,45	23,18	22,60
Outubro	17,00	15,40	13,15	18,25	22,61	22,13
Novembro	17,93	16,11	14,65	18,99	22,31	23,85
Dezembro	20,27	17,07	15,80	19,47	22,35	24,17
Janeiro (2014)	21,60	17,56	16,53	20,50	22,36	23,23
Fevereiro	22,15	19,55	17,70	21,57	22,23	23,25
Março	22,00	20,70	20,00	23,17	22,67	24,50
Abril	22,41	21,64	20,82	23,51	23,15	24,70
Mai	22,71	22,39	22,43	24,18	24,04	25,14
Junho	20,65	18,45	19,00	22,05	23,55	23,75
Julho	18,80	16,90	18,61	20,15	22,55	22,91
Agosto	18,25	17,02	18,00	20,30	20,97	21,75
Setembro	16,72	16,10	17,50	19,13	20,91	21,00
Outubro	17,00	16,36	17,50	18,91	21,00	21,42
Novembro	20,42	18,65	18,23	20,49	23,03	23,63
Dezembro	22,50	19,78	18,50	23,03	23,90	25,12
Janeiro (2015)	22,00	18,78	18,51	22,46	22,75	23,53
Fevereiro	22,24	19,32	17,81	21,78	21,71	23,83
Março	24,53	20,12	19,00	22,34	22,17	24,74
Abril	23,67	18,91	17,29	21,91	22,79	23,69
Mai	23,64	17,86	16,50	20,50	22,05	22,27
Junho	18,20	17,70	15,00	20,25	21,39	21,90
Julho	18,65	19,58	15,90	22,39	22,16	24,00



Agosto	19,50	19,06	17,68	22,35	23,00	23,79
Setembro	22,53	21,19	20,04	24,05	24,46	25,93
Outubro	25,17	22,41	20,23	25,88	26,20	27,38
Novembro	25,04	22,31	20,09	25,78	27,88	28,38
Dezembro	25,18	22,41	20,85	26,23	28,15	28,27
Varição Anual %	11,92	13,28	12,70	13,88	17,76	12,55
Varição Mensal %	0,57	0,45	3,78	1,73	0,94	-0,39

Fonte: Cooperativas de Agricultores Familiares.

Gráfico 1: Médias dos preços, em R\$/saca, do milho pago pelas cooperativas.

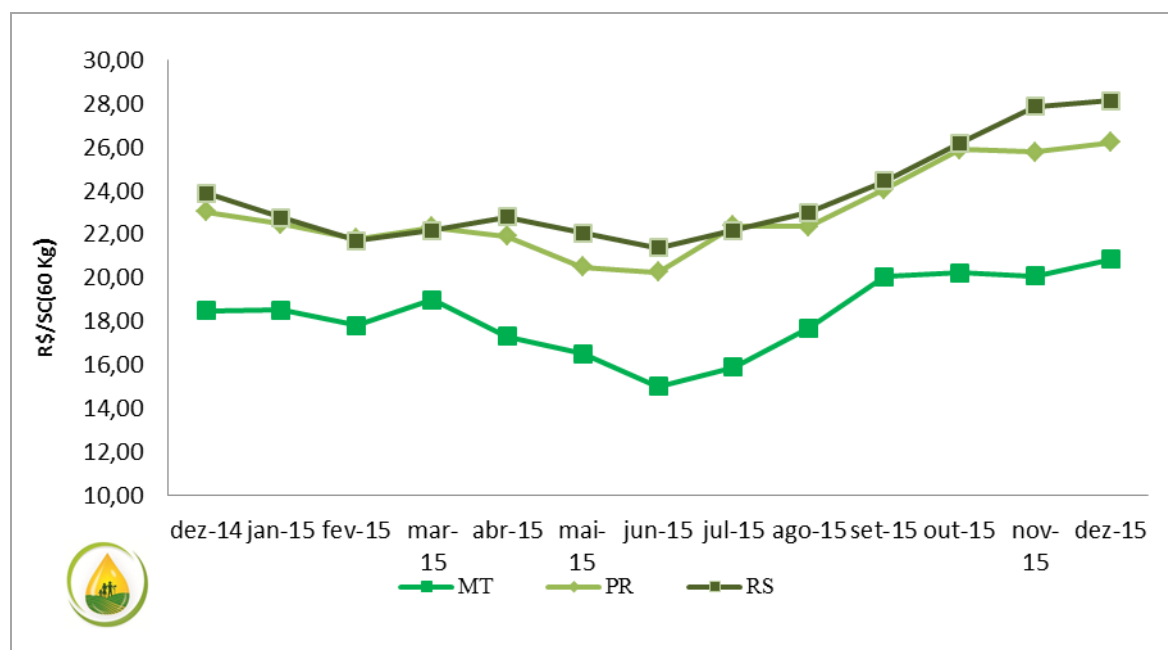

Fonte: Cooperativas de Agricultura Familiar.

Para o ano de 2015 notamos uma redução da área plantada e produção do milho primeira safra em relação à safra 2014/15, devido principalmente a perda de espaço para a soja nas lavouras e para essa safra, que está por vir, a redução da área plantada foi de 477 mil hectares, segundo o último Levantamento da Conab (Companhia Nacional de Abastecimento) divulgado em janeiro.

Ainda sobre esse último levantamento, os dados apontaram que 39,03% do total de grãos produzidos no Brasil foram de milho em 2015. A produção foi 84.674,4 mil toneladas, sendo 5,97% maior que em 2014. Com 30.082 mil sendo colhida na primeira safra e 54.590,5 mil sendo colhida na safrinha, que tem sido considerada a melhor opção para o milho. E o maior estado produtor foi o Mato Grosso.

As exportações de milho bateram recorde em 2015 segundo as informações divulgadas pelo MAPA, somaram 28,9 milhões de toneladas vendidas ao exterior, o que apresenta um aumento de +40% em relação a 2014.

