



CENTRO DE REFERÊNCIA DA CADEIA DE
PRODUÇÃO DE BIOCOMBUSTÍVEIS
PARA A AGRICULTURA FAMILIAR

BIOINFORMATIVO

Milho

No mês de outubro o preço médio do milho obteve aumento em todos os estados (Tabela 1). Goiás foi o estado que apresentou a maior variação mensal, 11,71%. Em relação ao mesmo período do ano passado, o estado que teve a maior oscilação também foi Goiás, 48,04%. O estado que pagou o maior preço foi o de Santa Catarina, R\$ 27,38/sc. E o estado do Mato Grosso permaneceu com a menor média, R\$20,23/sc.

Tabela 1: Médias dos preços de milho, por estado, em R\$/sc.

| Mês/Estado | GO | MS | MT | PR | RS | SC |
|----------------|-------|-------|-------|-------|-------|-------|
| Agosto | 16,24 | 15,72 | 13,07 | 18,03 | 22,55 | 22,27 |
| Setembro | 16,60 | 16,03 | 13,60 | 18,45 | 23,18 | 22,60 |
| Outubro | 17,00 | 15,40 | 13,15 | 18,25 | 22,61 | 22,13 |
| Novembro | 17,93 | 16,11 | 14,65 | 18,99 | 22,31 | 23,85 |
| Dezembro | 20,27 | 17,07 | 15,80 | 19,47 | 22,35 | 24,17 |
| Janeiro (2014) | 21,60 | 17,56 | 16,53 | 20,50 | 22,36 | 23,23 |
| Fevereiro | 22,15 | 19,55 | 17,70 | 21,57 | 22,23 | 23,25 |
| Março | 22,00 | 20,70 | 20,00 | 23,17 | 22,67 | 24,50 |
| Abril | 22,41 | 21,64 | 20,82 | 23,51 | 23,15 | 24,70 |
| Maio | 22,71 | 22,39 | 22,43 | 24,18 | 24,04 | 25,14 |
| Junho | 20,65 | 18,45 | 19,00 | 22,05 | 23,55 | 23,75 |
| Julho | 18,80 | 16,90 | 18,61 | 20,15 | 22,55 | 22,91 |
| Agosto | 18,25 | 17,02 | 18,00 | 20,30 | 20,97 | 21,75 |
| Setembro | 16,72 | 16,10 | 17,50 | 19,13 | 20,91 | 21,00 |
| Outubro | 17,00 | 16,36 | 17,50 | 18,91 | 21,00 | 21,42 |
| Novembro | 20,42 | 18,65 | 18,23 | 20,49 | 23,03 | 23,63 |
| Dezembro | 22,50 | 19,78 | 18,50 | 23,03 | 23,90 | 25,12 |
| Janeiro (2015) | 22,00 | 18,78 | 18,51 | 22,46 | 22,75 | 23,53 |
| Fevereiro | 22,24 | 19,32 | 17,81 | 21,78 | 21,71 | 23,83 |
| Março | 24,53 | 20,12 | 19,00 | 22,34 | 22,17 | 24,74 |
| Abril | 23,67 | 18,91 | 17,29 | 21,91 | 22,79 | 23,69 |
| Maio | 23,64 | 17,86 | 16,50 | 20,50 | 22,05 | 22,27 |
| Junho | 18,20 | 17,70 | 15,00 | 20,25 | 21,39 | 21,90 |
| Julho | 18,65 | 19,58 | 15,90 | 22,39 | 22,16 | 24,00 |



| | | | | | | |
|-------------------------|--------------|--------------|--------------|--------------|--------------|--------------|
| Agosto | 19,50 | 19,06 | 17,68 | 22,35 | 23,00 | 23,79 |
| Setembro | 22,53 | 21,19 | 20,04 | 24,05 | 24,46 | 25,93 |
| Outubro | 25,17 | 22,41 | 20,23 | 25,88 | 26,20 | 27,38 |
| Varição Anual % | 48,04 | 37,04 | 15,60 | 36,91 | 24,76 | 27,87 |
| Varição Mensal % | 11,71 | 5,77 | 0,95 | 7,61 | 7,09 | 5,63 |

Fonte: Cooperativas de Agricultores Familiares.

Para o milho primeira safra, há expectativas de redução na área entre -9,3% e -4,8% (571,2 e 296,7 mil hectares), em relação a safra passada, afetando a safra do milho total. Espera-se redução de -1,9 a -3,6%, que passará de 15.692,9 mil hectares para 15.396,2 a 15.121,7 mil (Conab)

Gráfico 1: Médias dos preços, em R\$/saca, do milho pago pelas cooperativas.

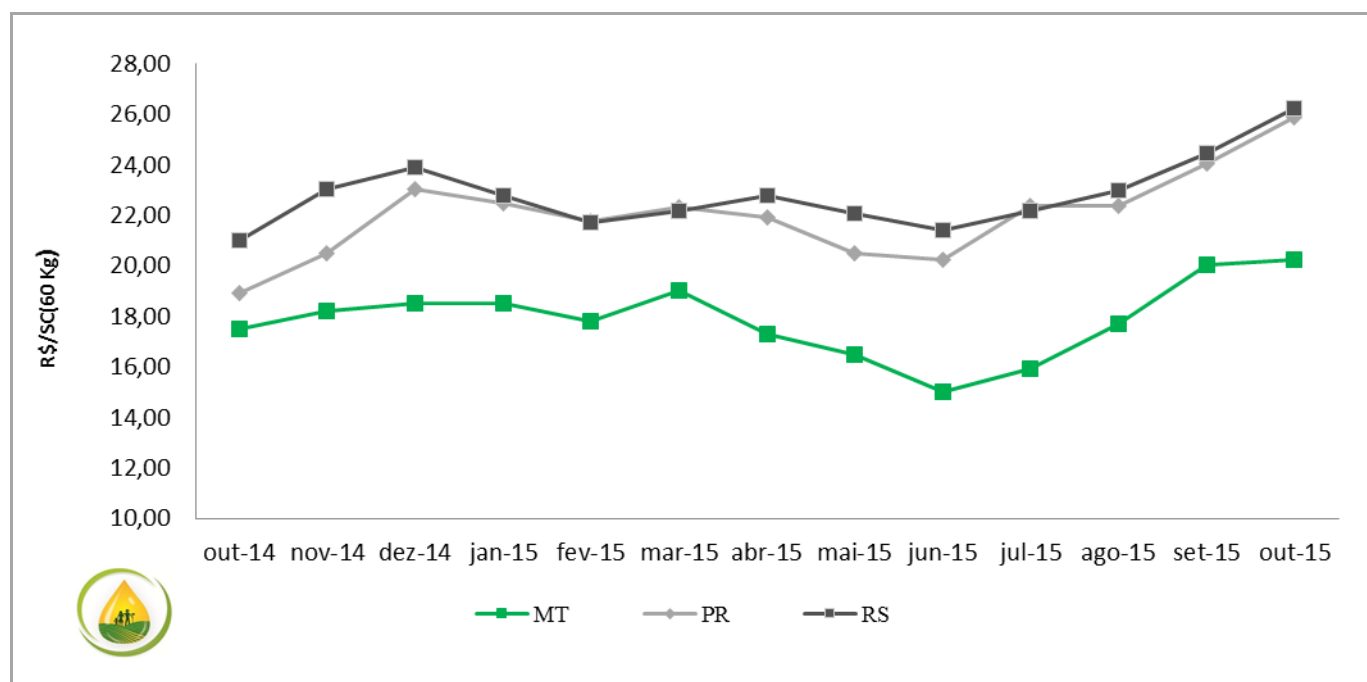

Fonte: Cooperativas de Agricultura Familiar.

Para a segunda safra não se espera variações quanto a área plantada em relação a safra anterior. Na produtividade a expectativa também é de redução de -0,5%, passando de 5.396 kg/ha para 5.368 kg/ha para as duas safras. Para a produção a redução irá variar de -2,3 a -4,2%, passando de 84.672,4 mil toneladas para 81.087,6 (quantidade mínima), segundo dados da Conab.

