



CENTRO DE REFERÊNCIA DA CADEIA DE
PRODUÇÃO DE BIOCOMBUSTÍVEIS
PARA A AGRICULTURA FAMILIAR

BIOINFORMATIVO



Boletim do Complexo soja

I. Grão:

No mês de setembro o preço médio da soja em grão teve aumento em todos os estados (Tabela 1). O estado que obteve a maior média foi o do Rio Grande do Sul R\$ 70,75/sc, enquanto o estado de Goiás obteve a menor média, R\$ 65,35/sc. O estado do Mato Grosso foi o estado que teve a maior variação de preços em relação ao mesmo período do ano anterior, 50,45% e, Santa Catarina foi o estado que obteve a menor variação percentual em relação ao mesmo período do ano anterior, 25,05%.

Tabela 1: Médias dos preços em R\$/sc, por estado, de soja em grão.

Mês/Estado	PR	RS	GO	MT	SC
Janeiro (2014)	61,64	61,36	58,73	57,15	61,63
Fevereiro	62,09	62,95	58,93	55,10	61,40
Março	63,55	64,93	60,55	57,00	64,43
Abril	62,16	62,60	57,83	56,95	63,05
Mai	61,66	62,48	57,27	58,20	63,69
Junho	61,59	63,00	56,80	55,75	63,43
Julho	56,41	57,37	53,65	52,78	59,00
Agosto	57,40	59,91	52,71	51,71	61,26
Setembro	53,48	52,25	51,08	46,45	54,13
Outubro	55,97	53,69	50,22	58,50	55,64
Novembro	58,88	57,01	53,20	57,50	58,35
Dezembro	58,67	57,73	53,50	58,00	57,50
Janeiro (2015)	56,27	55,25	54,47	51,94	56,83
Fevereiro	57,31	55,51	56,20	52,38	56,15
Março	59,78	61,52	59,63	58,38	60,08
Abril	57,42	57,74	57,60	55,71	57,40
Mai	57,34	57,53	56,50	56,58	57,30



Junho	56,74	57,89	55,00	56,14	56,57
Julho	63,07	64,17	56,95	58,25	61,73
Agosto	63,92	65,93	62,45	58,25	61,73
Setembro	68,85	70,75	65,35	69,88	67,68
Varição Anual %	28,75	35,40	27,95	50,45	25,05
Varição Mensal %	7,71	7,31	4,65	19,97	9,64

Fonte: Cooperativas de Agricultores Familiares.

O secretário da Agricultura e do Abastecimento, Norberto Ortigara, e o presidente da Agência de Defesa Agropecuária do Paraná (ADAPAR), Inácio Afonso Kroetz, participaram de audiência pública na Assembleia Legislativa e questionaram sobre a necessidade de adotar medidas restritivas para o plantio de soja safrinha no Paraná. As medidas são para conter o avanço da ferrugem asiática, cujo controle está seriamente ameaçado pela resistência dos fungos que provocam a doença e pela ineficiência dos fungicidas disponíveis no mercado. Segundo o secretário Ortigara, o avanço da doença pode provocar, no curto prazo, danos econômicos e comprometer o futuro da soja plantada no Paraná e no Brasil (Governo do Estado).

Gráfico 1: Médias Mensais dos preços, em R\$/sc, nos principais estados produtores de soja.

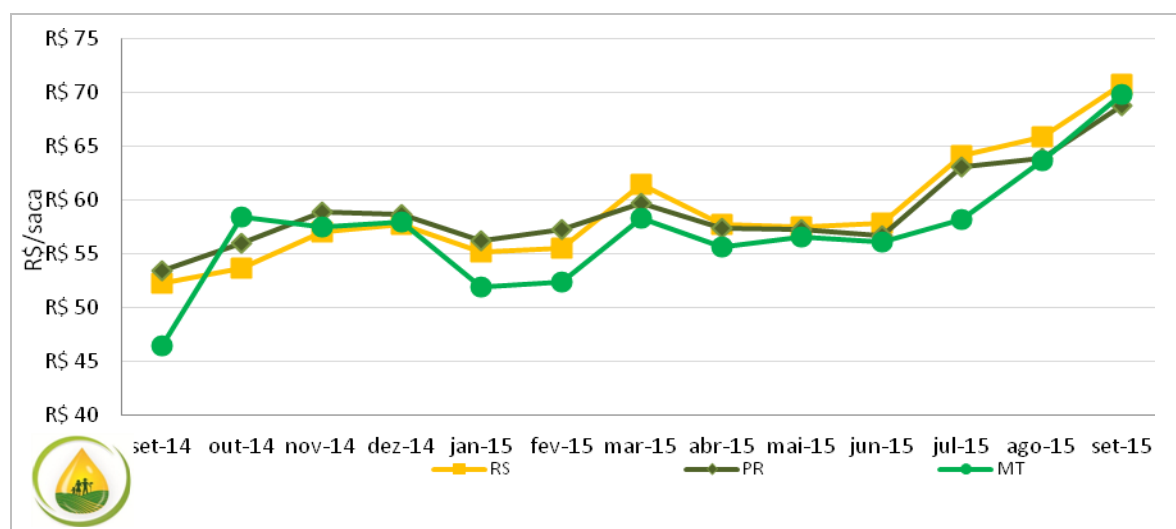

Fonte: Cooperativas de Agricultores Familiares.

Segundo o Centro de Estudos Avançados em Economia Aplicada (Cepea), o excesso de chuvas na região Sul e a falta de umidade no Centro-Oeste têm retardado a semeadura de soja em importantes regiões produtoras. “Esse cenário tem elevado os preços atuais e também para 2016 da soja no mercado spot nacional e influenciado, ainda, as cotações de curto prazo nos Estados



Unidos, onde a colheita do grão está intensa. Diante das preocupações com o cultivo da safra 2015/16, os preços da soja no mercado spot avançam e produtores limitam as vendas”, segundo a instituição, em nota. O indicador ESALQ/BM&FBovespa, subiu 2,8% entre 9 e 16 de outubro, a R\$ 81,72 a saca de 60 quilos. Mas no acumulado do mês de outubro, a referência para o grão acumula queda de 3%, revertendo, em parte, a situação registrada em setembro, quando registrou alta de 8,72% e chegou a valer R\$ 84,25 a saca.

II. Cotações dos produtos derivados da soja: análise de setembro.

O preço médio nacional do óleo de soja, coletado pelo Biomercado junto as esmagadoras de oleaginosas no mercado nacional (Tabela 2) foi de R\$ 2.651,85/ton no mês de setembro. O estado que apresentou a maior média foi Paraná R\$ 2.902,50/ton, ficando acima da média nacional, aproximadamente 9,49%. O estado do Mato Grosso apresentou a menor média, R\$ 2.262,50/ton.

Tabela 2: Preços médios de óleo de soja, em R\$/tonelada, negociados pelas esmagadoras, por estado.

Ano 2015 / Estado	Óleo de soja - R\$/Ton								
	GO	SP	RS	BA	MS	PR	PI	MT	Média
Janeiro	2070,75	2116,00	2099,80	2080,00	2072,75	2091,63	2076,25	1988,13	2074,41
Fevereiro	2066,50	2200,00	2060,68	1977,00	1977,00	2059,00	1977,00	1940,25	2032,18
Março	2181,65	2175,52	2115,20	1941,60	1941,60	2290,50	1941,60	1946,20	2066,73
Abril	2144,77	2160,00	2169,00	1953,00	2102,25	2322,88	1953,00	1956,00	2095,11
Maio	2488,46	2355,00	2358,83	2161,50	2310,75	2232,00	2161,50	2161,50	2278,69
Junho	2219,47	2223,45	2330,80	2232,89	2232,89	2273,19	2212,89	2232,70	2244,78
Julho	2356,50	2288,00	2605,63	2688,00	2688,00	2832,00	2688,00	2319,00	2558,14
Agosto	2678,25	2668,35	2748,28	2794,00	2794,00	2847,10	2794,00	2364,00	2711,00
Setembro	2417,59	2777,77	2816,94	2845,00	2347,50	2902,50	2845,00	2262,50	2651,85
Média	2291,55	2329,34	2367,24	2297,00	2274,08	2427,87	2294,36	2130,03	2301,43

Fonte: Dados coletados nas esmagadoras de oleaginosas.

Segundo notícias do Globo Rural as vendas de óleo de soja dos Estados Unidos da safra 2015/2016 totalizaram 53,2 mil toneladas na semana encerrada em 8 de outubro. O resultado



superou o intervalo estimado por analistas, que previam vendas de 5 mil a 30 mil toneladas. Na semana anterior, o país havia vendido 8,5 mil toneladas. Os principais compradores foram destinos não revelados (20 mil t), Marrocos (18 mil t), México (12,5 mil t), Nicarágua (1,8 mil t) e República Dominicana (500 t). Na semana passada, as exportações totalizaram 16,2 mil toneladas. Os principais destinos foram Venezuela (10 mil t), México (4,9 mil t), Trindade (800 t) e Canadá (400 t).

No mercado de farelo de soja nacional, o preço médio no mês de setembro foi de R\$1.174,80 /ton (Tabela 3). O estado que apresentou o menor preço médio foi o do Mato Grosso, R\$1.078,00/ton, ficando aproximadamente -8,24% abaixo da média nacional. Rio Grande do Sul apresentou a maior média, R\$ 1.206,40/ton, 2,69% acima da média nacional.

Tabela 3: Preços médios de farelo de soja, em R\$/tonelada, negociados pelas esmagadoras, por estado.

Ano 2015 / Estado	Farelo de soja - R\$/ton								
	GO	SP	RS	BA	MS	PR	PI	MT	Média
Janeiro	1090,00	1140,00	1126,05	1162,50	1162,50	1147,75	1138,00	1110,75	1134,69
Fevereiro	1056,33	1100,00	1091,40	1065,00	1065,00	1090,00	1065,00	1190,25	1090,37
Março	1022,17	1144,00	1100,00	1028,00	1028,00	1072,00	1010,00	1009,00	1051,65
Abril	1006,25	1152,50	1087,50	1012,50	1012,50	1058,13	1012,50	968,75	1038,83
Maio	931,67	958,89	994,67	933,33	933,33	955,83	933,33	905,00	943,26
Junho	950,00	1006,00	1262,50	966,00	966,00	982,00	960,00	935,00	1003,44
Julho	1221,25	1250,00	1203,00	1192,50	1192,50	1166,25	1192,50	1086,25	1188,03
Agosto	1201,56	1206,00	1213,08	1197,70	1197,70	1162,85	1195,63	1107,80	1185,29
Setembro	1203,00	1200,00	1206,40	1206,00	1206,00	1093,00	1206,00	1078,00	1174,80
Média	1075,80	1128,60	1142,73	1084,84	1084,84	1080,87	1079,22	1043,42	1090,04

Fonte: Dados coletados nas esmagadoras de oleaginosas.

Exportadores dos EUA venderam 225,8 mil toneladas de farelo de soja da safra 2015/2016 na semana encerrada em 8 de outubro, já descontados os cancelamentos, informou o USDA. O resultado ficou dentro da margem estimada por analistas consultados pela Dow Jones Newswires, que previam vendas de 200 mil a 250 mil toneladas. Os principais compradores foram destinos não revelados (68,2 mil t), Polônia (40 mil t), Venezuela (30 mil t), México (26,7 mil t) e Guatemala (15,2 mil t). Foram reportados cancelamentos por Panamá (21,9 mil t), Irlanda (6 mil t)



e Antilhas Francesas (3 mil t). Para a safra 2016/2017, foi reportada uma venda de 700 toneladas para o Canadá (USDA).

III. Mercado Internacional de Óleos do Mês de Setembro

O óleo de palma, na Bolsa da Malásia, após queda no preço no mês de agosto apresentou variação de +1,77% do mês de setembro. No mês de agosto o preço médio foi de US\$ 461,12/ton. e em setembro de US\$ 469,30/ton. Na Tabela 4 estão os preços médios dos óleos e a variação percentual do mês de setembro em relação a agosto.

Tabela 4: Médias Mensais dos preços em US\$/ton., dos principais óleos utilizados na produção de biodiesel, negociados nas principais bolsas de valores.

Mês/Produto	Malásia	EUA	Holanda		Argentina					Canadá
	Palma	Soja	Soja	Linhaça	Soja	Canola	Amendoim	Algodão	Girassol	Canola
Agosto	461,12	629,36	727,89	1.188,21	638,05	797,38	945,00	618,05	793,33	370,13
Setembro	469,32	590,33	719,69	1.020,24	617,86	780,00	945,00	597,86	749,55	352,42
Varição %	1,77%	-6,20%	-1,12%	-14,13%	-3,16%	-2,17%	0	-3,26%	-5,51%	-4,78%

O preço médio do óleo de soja, cotado na Argentina apresentou variação de – 3,16%, recuando de US\$ 638,05/ton. para US\$ 617,86/ton. em setembro. Também na Bolsa da Argentina, o preço do óleo de canola apresentou variação de –2,17% do mês de setembro em relação a agosto, passando de US\$ 797,38/ton para US\$ 780,00/ton. O preço médio de óleo de girassol teve queda significativa de -5,51% em setembro em relação a agosto, o preço médio cotado no mês anterior era de US\$ 793,33/ton. já em setembro obteve a cotação de US\$ 749,55/ton. O preço médio do óleo de amendoim se manteve constante sendo cotado a US\$ 945,00/ton. O preço médio de óleo de algodão em agosto foi de US\$ 618,05/ton. e em setembro foi de US\$ 597,86/ton., variação de –3,26%.

Na Bolsa de Chicago, o preço médio do óleo de soja apresentou queda de -6,20% no mês de setembro, segunda queda significativa do produto, passando de US\$ 629,36/ton. para US\$ 590,33/ton.



O preço médio do óleo de canola na Bolsa do Canadá apresentou queda de -4,78% , recuando de US\$ 370,13/ton. para US\$ 352,42/ton em setembro.

O preço de óleo de soja cotado no Porto de Roterdã, em agosto apresentou preço médio de US\$ 727,89/ton. e setembro US\$ 719,69/ton., queda de -1,12%.

No mercado Holandês, o preço do óleo de linhaça apresentou média de US\$ 1.020,24/ton. em agosto, -14,13% menor que no mês de setembro, maior queda registrada no ano. Em agosto teve preço médio de US\$ 1.188,21/ton. já em setembro US\$ 1.020,24/ton.

