



CENTRO DE REFERÊNCIA DA CADEIA DE  
PRODUÇÃO DE BIOCOMBUSTÍVEIS  
PARA A AGRICULTURA FAMILIAR

## Soja

Os preços médios da soja em maio apresentaram queda em relação ao mês passado (Tabela 1). O estado do Rio Grande do Sul apresentou variação negativa neste mês de -3,58%, com preço de R\$62,48/sc. Goiás apresentou a maior oscilação negativa de abril a maio de 2014, -4,49% cotado a R\$57,27/sc. O maior preço pago no mês foi no estado de Santa Catarina, cotado a R\$63,69/sc.

Tabela 1: Médias dos preços em R\$/sc, por estado, de soja em grão.

| Mês/Estado              | PR           | RS           | GO           | MG       | MT           | SC           |
|-------------------------|--------------|--------------|--------------|----------|--------------|--------------|
| Maio                    | 50,91        | 54,96        | 46,75        | 50,71    | 46,21        | 53,00        |
| ...                     | ...          | ...          | ...          | ...      | ...          | ...          |
| Julho                   | 59,81        | 61,98        | 52,61        | 53,02    | 52,80        | 59,04        |
| Agosto                  | 59,54        | 61,09        | 52,18        | 52,11    | 60,70        | 57,70        |
| Setembro                | 63,41        | 64,77        | 55,50        | 54,38    | 62,29        | 61,55        |
| Outubro                 | 64,74        | 64,79        | 54,61        | 58,16    | 63,87        | 61,34        |
| Novembro                | 66,07        | 66,05        | 56,82        | 59,00    | 66,00        | 64,32        |
| Dezembro                | 66,85        | 65,37        | 59,20        | 60,60    | 69,00        | 65,00        |
| Janeiro                 | 61,64        | 61,36        | 58,73        | 61,00    | 57,15        | 61,63        |
| Fevereiro               | 62,09        | 62,95        | 58,93        | -        | 55,10        | 61,40        |
| Março                   | 63,55        | 64,93        | 60,55        | -        | 57,00        | 64,43        |
| Abril                   | 62,16        | 62,60        | 57,83        | -        | 56,95        | 63,05        |
| Maio                    | 61,66        | 62,48        | 57,27        | -        | 58,20        | 63,69        |
| <b>Varição Anual %</b>  | <b>22,09</b> | <b>13,90</b> | <b>23,69</b> | <b>-</b> | <b>23,24</b> | <b>18,96</b> |
| <b>Varição Mensal %</b> | <b>-2,18</b> | <b>-3,58</b> | <b>-4,49</b> | <b>-</b> | <b>-0,09</b> | <b>-2,14</b> |

Fonte: Cooperativas de Agricultores Familiares.

No Gráfico 1 estão os preços médios nos principais estados produtores de soja. A soja foi pressionada pelo forte avanço no plantio da nova safra norte-americana. De acordo com relatório do USDA (Departamento da Agricultura dos Estados Unidos), já foi semeada 78% da área total, após um atraso inicial devido a variações climáticas. A média nacional em maio mostrou pouca oscilação no preço da soja, registrou-se um leve aumento de 0,24% em referência ao mês anterior, passando de R\$60,52/sc para R\$60,66/sc.

Gráfico 1: Médias dos preços de soja em grão, em R\$/sc.





CENTRO DE REFERÊNCIA DA CADEIA DE  
PRODUÇÃO DE BIOCOMBUSTÍVEIS  
PARA A AGRICULTURA FAMILIAR

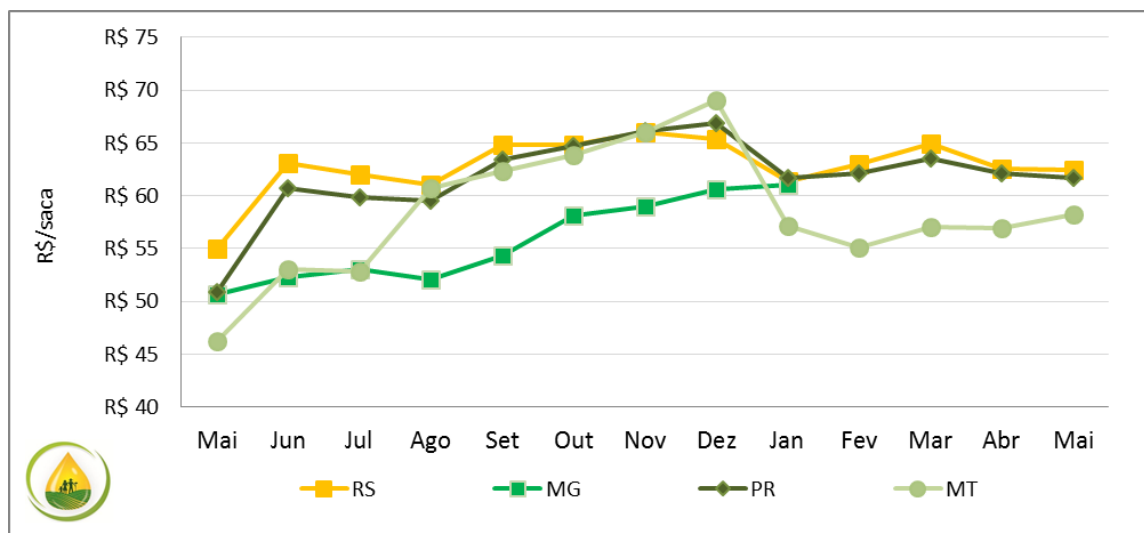

Fonte: Cooperativas de Agricultores Familiares.

As exportações brasileiras de soja em grão totalizaram 7,61 milhões de toneladas e renderam US\$ 3,86 bilhões em maio, indicaram dados divulgados pela Secretaria de Comércio Exterior (Secex/Mdic). O volume e a receita recuaram -4,3% e -6,4%, respectivamente, ante o mesmo mês de 2013.

### Cotações dos produtos derivados da soja: análise mensal

Os preços médios dos produtos derivados da soja em maio apresentaram queda em relação ao mês de abril. Os preços coletados pelo Biomercado junto as esmagadoras de oleaginosas no mercado nacional de óleo de soja (Gráfico 1) apresentou queda de -3,37%, passando de R\$2.019,88/ton. para R\$1.951,88 em maio. O estado que apresentou a maior média em abril foi o do Paraná, R\$2.090,60/ton. A menor média mensal foi registrada no estado do Rio Grande do Sul, R\$1.817,88/ton., apresentando a variação mais expressiva, queda de -5,41%, passando de R\$1.921,80/ton. para R\$1.817,80/ton.

Gráfico 1: Preços médios de óleo de soja, em R\$/tonelada, negociados pelas esmagadoras, no mês de abril e maio de 2014, por estado.





CENTRO DE REFERÊNCIA DA CADEIA DE  
PRODUÇÃO DE BIOCOMBUSTÍVEIS  
PARA A AGRICULTURA FAMILIAR

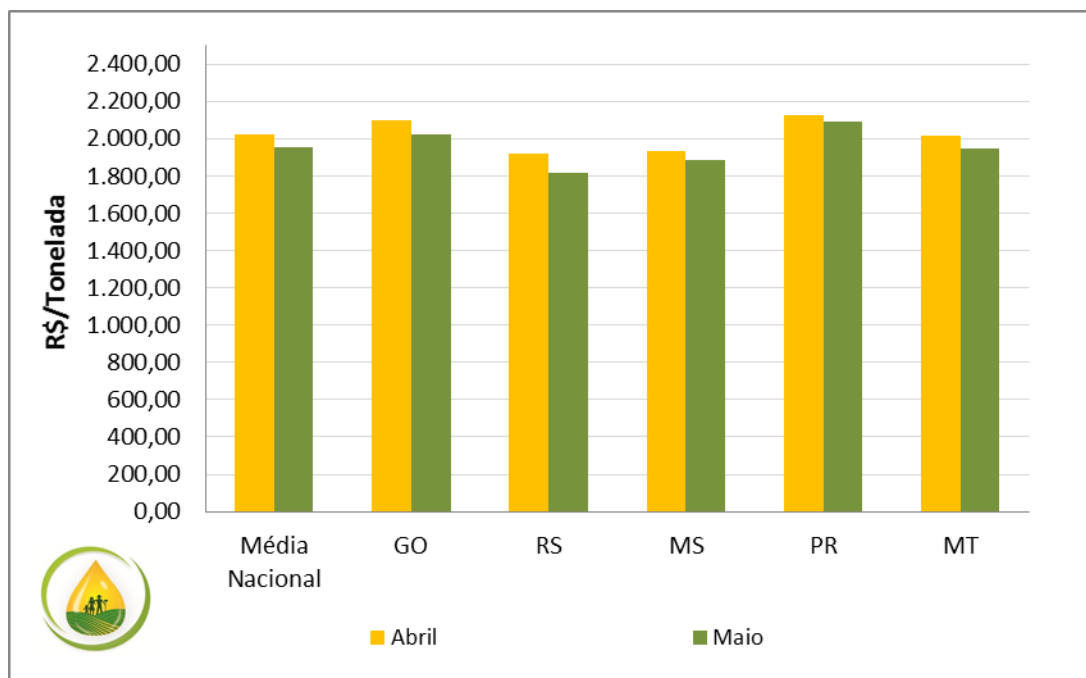

Fonte: Dados coletados nas esmagadoras de oleaginosas.

Segundo a Organização das Nações Unidas para Alimentação e Agricultura (FAO), o rebaixamento do preço do óleo de soja foi resultado da moagem da soja em grandes quantidades na América do Sul e de previsões iniciais de abundante colheita de soja nos EUA em 2014/15.

Para o mercado de farelo de soja o preço médio nacional em maio foi de R\$1.038,74/ton. (Gráfico 2), queda de -0,75%. O estado que apresentou o menor preço médio foi Mato Grosso, R\$1.004,30/ton., queda de -0,72%. O estado com o maior preço médio foi o Mato Grosso do Sul, R\$1.060,80/ton., queda de -2,47%, em relação a abril.

Gráfico 2: Preços médios de farelo de soja, em R\$/tonelada, negociados pelas esmagadoras, no mês de abril e maio de 2014.





CENTRO DE REFERÊNCIA DA CADEIA DE  
PRODUÇÃO DE BIOCOMBUSTÍVEIS  
PARA A AGRICULTURA FAMILIAR

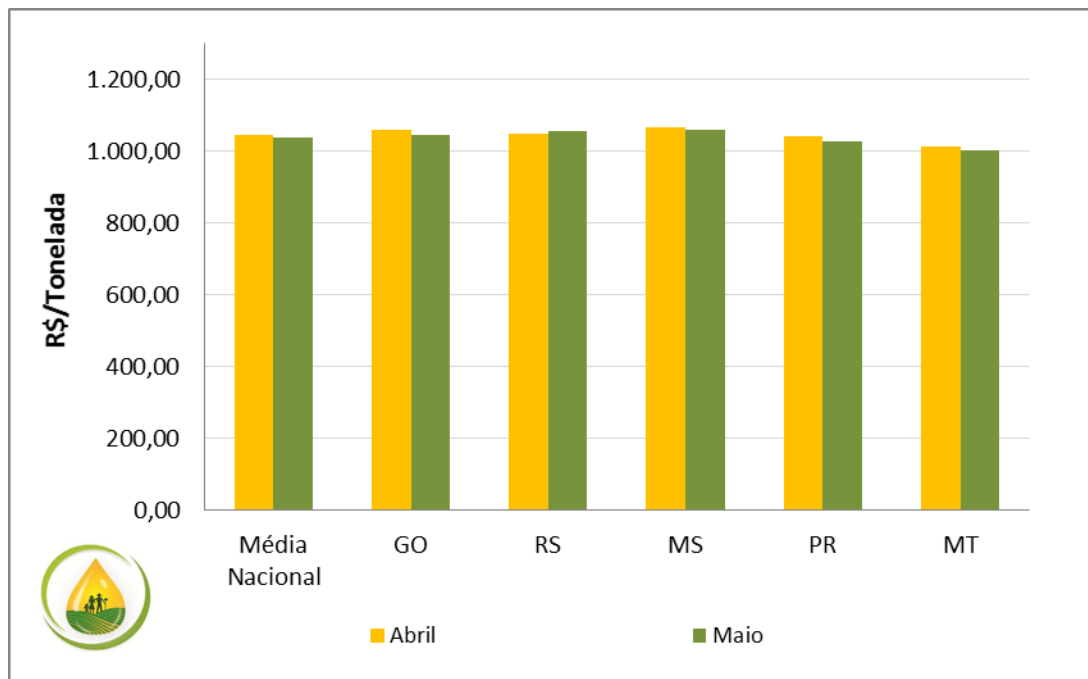

Fonte: Dados coletados nas esmagadoras de oleaginosas.

O Gráfico 3 mostra relação entre os preços do óleo e do farelo de soja para o quinto mês de 2014. O estado que apresentou maior relação entre os produtos foi o Paraná, 203%, e a menor relação percentual foi no Rio Grande do Sul, 172%. A média nacional da relação entre os dois produtos foi de 187% para o mês de maio. Esta relação pode ser explicada pela desvalorização do óleo no mercado nacional.

Gráfico 3: Comparação dos preços médios do óleo e do farelo de soja por estado, em R\$/tonelada, no mês de maio.





CENTRO DE REFERÊNCIA DA CADEIA DE  
PRODUÇÃO DE BIOCOMBUSTÍVEIS  
PARA A AGRICULTURA FAMILIAR

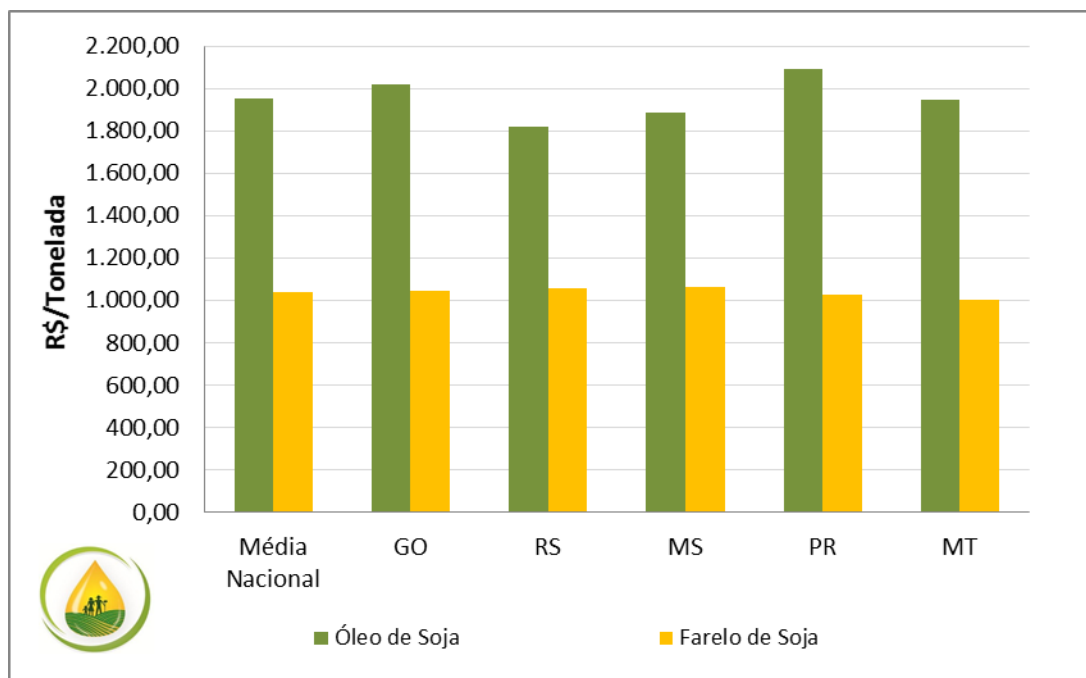

Fonte: Centro de Referência da Cadeia de Biocombustíveis para a Agricultura Familiar.

Os preços do farelo tiveram queda decorrente de maior disponibilidade de farelo no mercado interno, com o aumento dos esmagamentos em abril e maio.

### Mercado Internacional de Óleos do mês de Maio

O óleo de palma da Bolsa da Malásia apresentou em maio preço médio de US\$ 794,61/ton., variação de 4% em relação a abril que obteve preço médio de US\$ 827,06/ton. Na Bolsa de Chicago, o preço médio do óleo de soja em maio teve declínio de 7,3% em relação ao mês de abril, passando de US\$ 939,77/ton. para US\$ 875,67/ton. O preço médio do óleo de soja, cotado no mercado da Argentina também apresentou declínio, variação de 2,2%, no mês de abril o preço médio foi de US\$ 881/ton. e no mês de maio foi de US\$ 861,38 /ton. O preço do óleo de soja cotado no Porto de Roterdã em abril apresentou preço médio de US\$ 995,14/ton. e em maio de US\$ 943,71/ton., apresentando recuo de 5,1%.

O preço médio do óleo de canola cotado na Bolsa do Canadá apresentou aumento de 2,9% no mês de maio em relação a abril, passando de US\$ 422,63 /ton. para US\$ 435,29/ton. Já o preço do óleo de canola cotado na Argentina não apresentou alteração, tanto no mês de abril como em maio o preço médio foi de US\$ 990,00/ton. Por outro lado, preço médio do óleo de girassol foi cotado a US\$ 916,25/ton. no mês de maio, 4,3% maior que no mês de abril. A cotação do óleo de amendoim, também no mercado Argentino, não





CENTRO DE REFERÊNCIA DA CADEIA DE  
PRODUÇÃO DE BIOCOMBUSTÍVEIS  
PARA A AGRICULTURA FAMILIAR

obteve variação a média do preço em ambos os meses foi de US\$ 950,00/ton. O preço do óleo de algodão em abril foi de US\$ 861,00/ton., e em maio o preço foi de US\$ 841,38 /ton., com declínio de 2,2 %.

No mercado holandês, o preço do óleo de linhaça em abril apresentou média de US\$ 1.271,67/ton., já em maio a média alcançou US\$ 1.253,75/ton., um recuo de 1,4%.

Tabela 1: Preços médios Mensais de óleos nos principais mercados internacionais, em U\$/tonelada.

| Local<br>Mês/Óleo                   | Malásia      | Porto de<br>Roterdã | Canadá      | Holanda      | Chicago      | Argentina    |             |             |              |             |
|-------------------------------------|--------------|---------------------|-------------|--------------|--------------|--------------|-------------|-------------|--------------|-------------|
|                                     | Palma        | Soja                | Canola      | Linhaça      | Soja         | Soja         | Canola      | Girassol    | Algodão      | Amendoim    |
| Janeiro                             | 763,69       | 1113,17             | 386,58      | 1179,87      | 826,99       | 829,00       | 1010,00     | 892,00      | 809,80       | 1300,00     |
| Fevereiro                           | 802,22       | 995,72              | 379,05      | 1108,75      | 899,16       | 892,80       | 1010,00     | 882,50      | 872,80       | 1070,00     |
| Março                               | 866,94       | 966,17              | 409,58      | 1275,00      | 904,64       | 876,78       | 996,67      | 891,11      | 858,22       | 971,67      |
| Abril                               | 827,06       | 995,14              | 422,63      | 1271,67      | 939,77       | 881,00       | 990,00      | 876,25      | 861,00       | 950,00      |
| Maio                                | 794,61       | 943,71              | 435,29      | 1253,75      | 875,67       | 861,38       | 990,00      | 916,25      | 841,48       | 950,00      |
| <b>Variação %<br/>(Abril- Maio)</b> | <b>-3,92</b> | <b>-5,17</b>        | <b>3,00</b> | <b>-1,41</b> | <b>-6,82</b> | <b>-2,23</b> | <b>0,00</b> | <b>4,56</b> | <b>-2,27</b> | <b>0,00</b> |

Fonte: Centro de Referência da Cadeia de Biocombustíveis para a Agricultura Familiar.

De acordo com a BiodieselBr foi divulgado relatório na primeira semana de junho pela consultora alemã especializada em óleos vegetais, Oil World, afirmando que a produção global de biodiesel deverá crescer em torno de 8% em 2014, com expansão menor que do ano passado.

